

CONTPAQI

Comisión Estatal de los Derechos Humanos 2011-2017
Impreso de pólizas del 21/Sep/2018 al 21/Sep/2018
Moneda: Pesos

Hoja: 1
Fecha: 04/Oct/2018

Código postal: ✓

Dirección:
Reg. Fed.: CED920927MP5

Reg. Cámara:

Cta. Estatal:

Fecha No.	Tipo Refer.	Cuenta	Número	Nombre	Concepto	Diario	Seg.	Clase Cargos	Diario Abonos
21/Sep/2018	Egresos	18,000,886		Pago llantas del vehiculo oficial mensajería de la oficina Juárez					5,631.17
1		180008..1-1120-2-00-000		Banamex 3514821 Jz					
2		180008..5-2961-1-00-000		Pago llantas del vehiculo oficial mensajer.. Refacciones y Accesorios menores de e.. Pago llantas del vehiculo oficial mensajer..			36	5,631.17	
Total póliza :								5,631.17	5,631.17

CFD/CFDI ASOCIADOS A LA PÓLIZA				UUID	RFC\TaxId	Razón Social	Total
Emisión	Tipo	Serie	Folio				
18/Sep/2018	ingreso	JT	12197	28E22151-943B-40CB-B1C3-201D5843..	PIA830715S60	Provedora Industri..	5,631.18
Total CFD/CFDI :							5,631.18
Total Comp. Ext. :							0

0 294

E 00082



Viernes 21 de Septiembre de 2018, 1:13 PM Centro de México

Otras cuentas		
Cliente	73562443	
Razón Social	COMISION ESTATAL DE LOS DERECHOS HUM	
Por Aplicar = Su operación ha sido enviada al banco destino.		
Capturista	Usuario 03	DIANA ELENA, TREVIZO/PEÑA
Autorizadores	Usuario 03	DIANA ELENA, TREVIZO/PEÑA
	Usuario 01	PEDROA, QUINTANAR/ROHANA
Cuentas	Cuenta retiro	
	COMISION ESTATAL DE DERECH - 934 / 3514821	
	Cuenta/CLABE Destino	
	BBVA BANCOMER - 012150001571929162	
Datos de la transferencia	Importe MXN	\$ 5,631.17
	Fecha valor	21/09/2018
	Fecha de aplicación	Mismo Día
	Número de referencia	210918
	Concepto del pago	Compra 4 llantas Tiida Mensajería Jz
	Número de Autorización	124798
	Autorización remota	La autorización remota debe realizarse antes de la fecha y hora programada.

295

2

PIASA PROVEEDORA INDUSTRIAL Y AUTOMOTRIZ, S.A. _____

AVE. TECNOLÓGICO 1545, COL. PARTIDO DOBLADO, C.P 32424, CD. JUAREZ CHIHUAHUA
(656)618-9315, (656)618,7891

Cd. Juárez Chihuahua a 12 de septiembre 2018

A quien corresponda:

Transferencia Electrónica:

012150001571929162

Nombre del Banco:

BBVA Bancomer

Titular de la cuenta:

Proveedora Industrial y Automotriz SA de CV

Numero de la cuenta:

0157192916

5,631.17
Tiida

ATENTAMENTE

Lic. Maricela Ortiz Ibarra

Gerente de Ventas

0 296



COMISION ESTATAL DE LOS DERECHOS HUMANOS

Memorándum J.S.A.M./658/2018

Chihuahua Chih., a 19 de septiembre de 2018

C.P. PEDRO ANTONIO QUINTANAR ROHANA
JEFE DE SERVICIOS ADMINISTRATIVOS
PRESENTE.-

Por medio del presente y a efecto de dar cumplimiento con la Ley de Adquisiciones, Arrendamientos y Contrataciones de Servicios del Estado de Chihuahua, como se expresa en su numeral primero, el tener por objeto (*sic*) regular la planeación, programación, presupuestación, contratación, gasto, ejecución, control y evaluación de cualquier adquisición, arrendamientos de bienes muebles y prestación de servicios de cualquier naturaleza, insto se dé cumplimiento a la solicitud de pago realizada por el Lic. Adolfo Castro Jiménez, Visitador Titular de Oficina en Ciudad Juárez, mediante oficio CJ AC/111/2018 por concepto de la compra de 4 llantas para vehículo oficial Tida con placas ELV1785, el cual es conducido por el notificador Tomás Ortega Ramírez, en el oficio de solicitud citado, menciona que la cotización de Proveedora Industrial y Automotriz S.A. de C.V. es por el monto \$5,253.04 (cinco mil doscientos cincuenta y tres pesos 04/100 m.n.), sin embargo, dado que la Secretaría Alejandra Rayas no solicitó la factura con la empresa en el tiempo que este departamento se lo requirió, fue necesario solicitar de nuevo la cotización, ya que la obtenida contaba con una vigencia establecida, por lo mismo, la nueva cotización fue por la cantidad de \$5,632.22 (cinco mil seiscientos treinta y dos pesos 22/100 m.n.), misma que a pesar de ser más elevada que la anterior, sigue siendo la más baja dentro del estudio de mercado, por lo mismo, se decide la adquisición con la empresa PROVEEDORA INDUSTRIAL Y AUTOMOTRÍZ S.A. DE C.V., presentando factura JT12197, con una cantidad de \$5,631.17 (cinco mil seiscientos treinta y un pesos 17/100 m.n.).

Se anexa

- Justificación del gasto.
- Oficio de Solicitud.
- Facturas validadas ante el SAT.
- Cotizaciones.

COMISIÓN ESTATAL
DE LOS
DERECHOS HUMANOS

20 SEP 2018

10:51 am

RECIBIDO

Sin otro particular de momento, quedo de usted.

Atentamente

C. Rogelio Reyes Torres

Jefe de Área de Adquisiciones, Servicio y Mantenimiento

c.c.p. M.D.H. José Luis Armendáriz González, Presidente de la CEDH

0 297

4

3532/2018



COMISION ESTATAL DE LOS DERECHOS HUMANOS

AV. DE LOS INSURGENTES No. 4327 COL. LOS NOGALES
C.P. 32330 CD. JUÁREZ, CHIH.
TEL. 251-9750 y 51 LADA SIN COSTO 01-800-685-7604
oficina.juarez@cedhchihuahua.org.mx asesoriajrz@yahoo.com.mx
www.cedhchihuahua.org.mx www.dhnet.org.mx

COMISION ESTATAL DE LOS DERECHOS HUMANOS
RECIBIDO
05 SEP 2018
12:30 p.m.
[Signature]

Oficio número: CJ AC 111/2018
Asunto: El que se indica.

Cd. Juárez, Chih., a 31 de agosto del 2018.

LIC. ROGELIO REYES
JEFE DE ADQUISICIONES, SERVICIOS Y MANTENIMIENTO.

Por medio del presente le saludo cordialmente, y a su vez me permito anexar tres cotizaciones en relación a 4 llantas para vehículo Tiida con placas ELV1785 con número de serie 3N1BCADXGK212515. Tal mueble es usado por el notificador Tomás Ortega Ramírez.

Anexo las siguientes:

EMPRESA	DESCRIPCION	MONTO I.V.A. INCLUIDO
1. AUTOTOKIO	4 LLANTAS	\$9,140.80 PESOS
2. AVANTE LLANTAS RINES S.A. DE C.V.	4 LLANTAS	\$6,056.00 PESOS
3. PROVEEDORA INDUSTRIAL Y AUTOMOTRIZ, S.A.	4 LLANTAS	\$5,253.04 PESOS

Sin otro particular por el momento, quedo de usted para cualquier duda o aclaración.

RECIBIDO
05 SEP 2018
12:30 p.m.
[Signature]

COMISION ESTATAL DE LOS DERECHOS HUMANOS
ATENTAMENTE
[Signature]

LIC. ADOLFO CASTRO JIMÉNEZ
VISITADOR TITULAR DE LA COMISIÓN ESTATAL DE LOS DERECHOS HUMANOS EN CIUDAD JUÁREZ.

0 298

S

BRIDGESTONE Firestone

www.piasaautomotriz.com

PARA QUEJAS Y RECOMENDACIONES LLÁMENOS AL TEL: 01-800-750-0000

PROVEEDORA INDUSTRIAL Y AUTOMOTRIZ, S.A. DE C.V.

Régimen Fiscal:

601 - General de Ley Persona Moral

R.F.C.: PIA-830715-S60

MATRIZ

Reforma No. 1414

Col. Puerto San Pedro

C.P. 31010

Chihuahua, Chih. México

SUCURSAL Juárez Tecnológico

Av. Tecnológico No. 1545

Partido Doblado C.P. 32424

Tel (659) 618-9315

Juárez, Chih, México

UUID	
28E22151-943B-40CB-B1C3-201D58434CDC	
FACTURA DIGITAL No.	
JT 12197	
FECHA Y HORA DE EMISIÓN	LUGAR DE EXPEDICIÓN
18 Sep 2018 16:39	Juarez, Chih, México
FECHA Y HORA DE CERTIFICACIÓN	LOCALIDAD
2018-09-18T17:39:52	32424
NUM CERTIFICADO CSD	NUM CERTIFICADO SAT
00001000000405732821	00001000000404477432
USO DEL CFDI	
G03 Gastos en general	

No. Cliente: 172,141	Asesor	V. Juárez T.
Cliente COMISION ESTATAL DE LOS DERECHOS HUMANOS	Entregado Por	Recoge
R.F.C. CED 920927MP5	Condiciones	Contado
Domicilio AV ZARCO No. 2427	No. de Cuenta	CED 19920927MP50
Colonia ZARCO	Forma de Pago	03 Transferencia electrónica de
Ciudad CHIHUAHUA, CHIH, MÉXICO	No. Cuenta de Pago	3213
C.P. 31020	Método de Pago	PUE Pago en una sola exhibición

Cantidad	Código	Unidad	U.SAT	Precio Sug.	Descripción	Clave SAT	I.V.A.	Plazo	P. Unitario	Importe
4	10281003	Neumático	E23	0.00	185/65 R15 88H BSERIES B250	25172504	16.00		1,132.12	4,528.48
1	ALNO2	Pieza	H87	0.00	ALINEAC. DELANTERA NORMAL	78181500	16.00		118.50	118.50
4	BALCO2	Pieza	H87	0.00	BALANCEO AUTO O CAMIONETA C/U	78181500	16.00		51.84	207.36
8	RONZAS PLO	Pieza	H87	0.00	ONZAS DE PLOMO	78181500	16.00		0.01	0.08
4	RPIVOTES	Pieza	H87	0.00	PIVOTES	78181500	16.00		0.01	0.04

PAGARÉ	VENCIMIENTO	MONTO	AHORROS ADICIONALES PAGANDO ANTES DEL
1	Sep 18 2018	5,631.18	
SUB-TOTAL			4,854.46
I.V.A. 16			776.71
TOTAL			5,631.17
TOTAL			5,631.17

ESTOS AHORROS NO APLICAN EN REFACTURACION

Observaciones

Importe con letra
-Cinco Mil Seiscientos Treinta y Un Pesos 17/100 M.N.-
SELLO DIGITAL DEL CFDI
 qEu5K1pEQ9bnIU/XtdAigbHdw0chBn8FwzOjdr19nbRxCQu+tOeoCB5J+s1Ad93oUQH1625vUdkzmRjTUxjk3n8Tb/rfCCgVSwUV/AEwQI/4/pyvsuKkYH2vQqrYx+Ppy+5wj8yCSyJUCO+r8WeZ65cXcR/pkZytA2zUdEukQDnY0Z8FeMAVNOQTnaWsvp/u9zsl5aHFf6o0Bjg+cjVJzH8JbwF17vxbMDf5/r+J4sw7pbRUwFwhs75I8YtIS2XDyJQavvSBe2mwhwsUW/XkU2FhlyYuXtsbrjRV6QYyILrc7QpzfaQb+VoeY0VFDraSKHkBaScJ5aBcQxyQ==

SELLO DIGITAL DEL SAT
 N1M1IwBaw31LiQu1hRNiC9/aw56wVnzW1PAMWco2bOJWFF5Hx6B4PnRo9gxMngvAp2mt3vGu+WxWEK27S8HQw+J42Mfhp11INDLcETOrzRLY0ybp70wv8e9RQAwbV67XmzTY124RLhTeCsnKzmXseWcZZZJB5KWL5W1UzuWN0ZLjVc8CscckHsu0GloqTRcoGOwMDn8Wmb5loSc8cmj50a1FsOKcu9UNSP0dKbEJRrNBFDY0mgwF8XWdZlJTO7RSpiSV/4YKXZJ60BjkNntZ+KbOdDoYkd+9g63mIbqm4CNL3IYkXTX39gS+bTDMC

CADENA ORIGINAL DEL COMPLEMENTO DE CERTIFICACIÓN DIGITAL DEL SAT
 j1.0j28E22151-943B-40CB-B1C3-201D58434CDCj2018-09-18T17:39:52jEMED00602QR9jqEu5K1pEQ9bnIU/XtdAigbHdw0chBn8FwzOjdr19nbRxCQu+tOeoCB5J+s1Ad93oUQH1625vUdkzmRjTUxjk3n8Tb/rfCCgVSwUV/AEwQI/4/pyvsuKkYH2vQqrYx+Ppy+5wj8yCSyJUCO+r8WeZ65cXcR/pkZytA2zUdEukQDnY0Z8FeMAVNOQTnaWsvp/u9zsl5aHFf6o0Bjg+cjVJzH8JbwF17vxbMDf5/r+J4sw7pbRUwFwhs75I8YtIS2XDyJQavvSBe2mwhwsUW/XkU2FhlyYuXtsbrjRV6QYyILrc7QpzfaQb+VoeY0VFDraSKHkBaScJ5aBcQxyQ==|

PAGARÉ **RECIBI MERCANCIAS (NOMBRE Y FIRMA)**

POR ESTE PAGARE PROMETO(EMOS) Y ME OBLIGO(AMOS) A PAGAR INCONDICIONALMENTE A LA ORDEN DE PROVEEDORA INDUSTRIAL Y AUTOMOTRIZ, S.A. DE C.V. EN LA CD. DE Juárez, Chih, México EL 18 de Septiembre de 2018 LA CANTIDAD DE: \$ 5,631.17 -Cinco Mil Seiscientos Treinta y Un Pesos 17/100 M.N.

IMPORTE DE MERCANCIAS QUE RECIBI(MOS) A MI(NUESTRA) ENTERA SATISFACCION. EN CASO DE MORA ME(NOS) OBLIGO(AMOS) A CUBRIR EL 4% MENSUAL POR CONCEPTO DE INTERESES MORATORIOS. NOS RESERVAMOS EL DERECHO DE COBRAR EL 20% SOBRE CHEQUES DEVUELTOS EN LOS TÉRMINOS DEL ARTÍCULO 193 DE LA LEY GENERAL DE TÍTULOS Y OPERACIONES DE CRÉDITOS. NOMBRE DEL CLIENTE:

COMISION ESTATAL DE LOS DERECHOS HUMANOS

Juárez, Chih, México 18 de Septiembre de 2018

FIRMA

RFC del emisor	Nombre o razón social del emisor	RFC del receptor	Nombre o razón social del receptor
PIA830715S60	Proveedora Industrial Automotriz, S.A. C.V.	CED920927MP5	COMISION ESTATAL DE LOS DERECHOS HUMANOS
Folio fiscal	Fecha de expedición	Fecha certificación SAT	PAC que certificó
28E22151-943B-0CB-B1C3-201D58434CDC	2018-09-18T16:39:46	2018-09-18T17:39:52	EME000602QR9
Total del CFDI	Efecto del comprobante	Estado CFDI	
\$5,631.18	Ingreso	Vigente	

Imprimir

Enlaces

- [Declaración de Accesibilidad \(https://www.gob.mx/accesibilidad\)](https://www.gob.mx/accesibilidad)
- [Política de privacidad \(https://www.gob.mx/privacidad\)](https://www.gob.mx/privacidad)
- [Términos y Condiciones \(https://www.gob.mx/terminos\)](https://www.gob.mx/terminos)
- [Marco Jurídico \(http://www.ordenjuridico.gob.mx\)](http://www.ordenjuridico.gob.mx)
- [Portal de Obligaciones de Transparencia \(http://portaltransparencia.gob.mx\)](http://portaltransparencia.gob.mx)
- [Sistema Infomex \(https://www.infomex.org.mx/gobiernofederal/home.action\)](https://www.infomex.org.mx/gobiernofederal/home.action)

0 300

7

**CUADRO COMPARATIVO DE COTIZACIONES PARA LA
ADQUISICIÓN DE BIENES Y CONTRATACIÓN DE SERVICIOS
LLANTAS TIIDA CD. JUÁREZ**

OPCIÓN	COSTO TOTAL
AUTOTOKIO	\$ 9,140.80
AVANTE LLANTAS Y RINES S.A. DE C.V.	\$ 6,056.00
PROVEEDORA INDUSTRIAL Y AUTOMOTRÍZ S.A.	\$ 5,631.17

OPCIÓN ELEGIDA - PROVEEDORA INDUSTRIAL Y AUTOMOTRÍZ S.A.

PIASA PROVEEDORA INDUSTRIAL Y AUTOMOTRIZ, S. A.

BRIDGESTONE®

Firestone

CD. JUAREZ CHIH A 18 DE SEPTIEMBRE DEL 2018.

COTIZACION

TENCION, COMISION ESTATAL DE DERECHOS HUMANOS

TA. 0157192916 TRANSFERENCIA: 012150001571929162

ANTIDAD	CODIGO	MEDIDA	MARCA	MODELO	PRECIO UNITARIO	SUBTOTAL
4		185/65 R15	BRIDGESTONE	B-250	\$ 1,132.12	\$ 4,528.48
1		ALINEACION DELANTERA Y 4 BALANCEO			\$ 326.88	\$ 326.88
		VIGENCIA 30 DE SEPTIEMBRE O HASTA AGOTAR EXISTENCIAS				
					SUBTOTAL	\$ 4,855.36
					IVA	\$ 776.86
					TOTAL	\$ 5,632.22

INCLUYE: MONTAJE Y PIVOTES

RECIBOS SUJETOS A CAMBIO SIN PREVIO AVISO

WARRANTY: 5 AÑOS CONTRA DEFECTO DE FABRICA, DESPONCHADOS SIN COSTO

LLENADO CON AIRE

ON GUSTO LE ATIENDE:

GUSTAVO CASTRO
ASesor Ventas

Tel: (52) 618 93 15
ventas@piasaautomotriz.com
Calle Ave. Tecnológico #1545 Col. Partido Doblado
Cd. Juárez, Chihuahua.

Firestone PiaseAutomotriz
BRIDGESTONE

www.piasaautomotriz.com

El valor de una marca confiable



5
303
0

PLASA PROVEEDORA INDUSTRIAL Y AUTOMOTRIZ, S. A.

BRIDGESTONE



CD. JUAREZ CHIH A 28 DE AGOSTO DEL 2018.

ATENCION: COMISION ESTATAL DE DERECHOS HUMANOS
CTA. 0157192916 TRANSFERENCIA: 012150001571929162

COTIZACION

CANTIDAD	CODIGO	MEDIDA	MARCA	MODELO	PRECIO UNITARIO	SUBTOTAL
4		185/65 R15	BRIDGESTONE	B-250	\$ 1,132.12	\$ 4,528.48
1	PROMOCION SIN COSTO	ALINEACION DELANTERA Y 4 BALANCEO			\$ -	\$ -
		VIGENCIA 31 DE AGOSTO O HASTA AGOTAR EXISTENCIAS				
SUBTOTAL						\$ 4,528.48
IVA						\$ 724.56
TOTAL						\$ 5,253.04

INCLUYE: MONTAJE Y PIVOTES
PRECIOS SUJETOS A CAMBIO SIN PREVIO AVISO
GARANTIA: 5 AÑOS CONTRA DEFECTO DE FABRICA, DESPONCHADOS SIN COSTO
CON GUSTO LE ATIENDE:
LLENADO CON AIRE



Maricela Ortiz
Vendedora PISO

Tel: (656) 618-9315
Ave. Tecnológico 11545 Col. Parque Dabaldó,
Cd. Juárez, Chih.  Prestiautomotriz

Pirestone **BRIDGESTONE**

El valor de una medida confiable



*Daniel Castro
Ventas PISO y Juaratec
@prestiautomotriz.com*

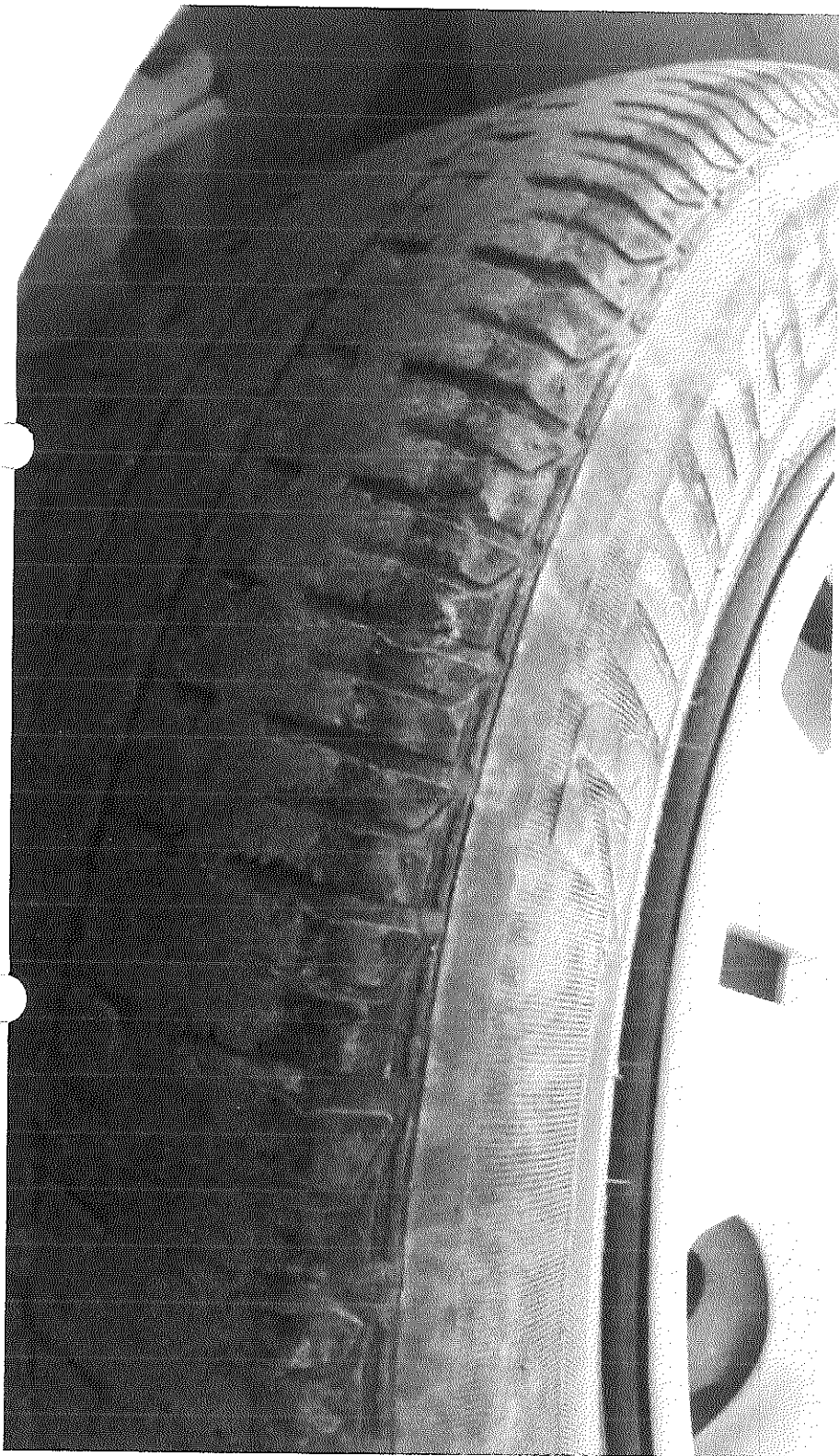

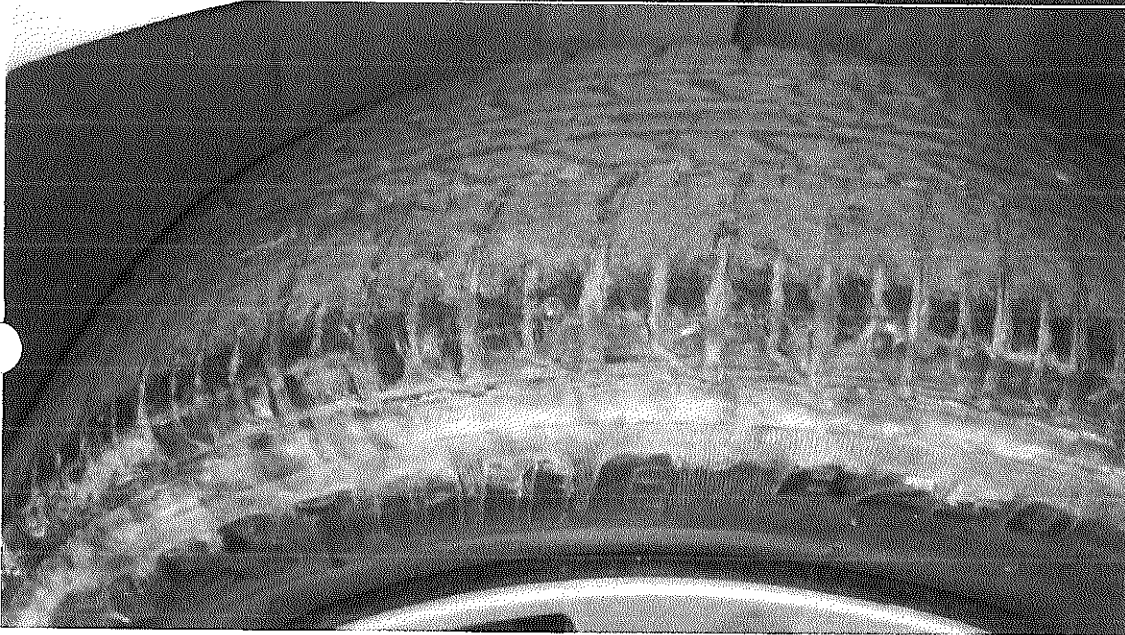

0 307

13



0 308

14



0 03750

15