

Dirección:
 Reg. Fed.: CED920927MP5

Reg. Cámara:

Cta. Estatal:

Código postal:

Fecha No.	Refer.	Tipo	Cuenta	Número	Nombre	Concepto	Diario	Seg.	Clase Cargos	Diario Abonos	
22/May/2018		Egresos		1,491	Reposicion de fondo del mes de mayo						
	1 01491		1-1120-3-00-000		Banamex 3522204 Parral					615.05	
	2 01491		5-3691-1-00-000		Reposicion de fondo del mes de mayo						
					Gastos de propaganda e imagen institucional			31	134.42		
	3 01491		5-3691-1-00-000		Reposicion de fondo del mes de mayo						
					Gastos de propaganda e imagen institucional			31	270.70		
	4 01491		5-3691-1-00-000		Reposicion de fondo del mes de mayo						
					Gastos de propaganda e imagen institucional			31	209.93		
					Reposicion de fondo del mes de mayo						
									Total póliza :	615.05	615.05
									Total CFD/CFDI :		0
									Total Comp. Ext. :		0

000664



COMISIÓN ESTATAL DE LOS DERECHOS HUMANOS

RICARDO FLORES MAGÓN # 67 INT. 2

TEL. (627) 523 5546

HGO. DEL PARRAL, CHIH.

Oficio No. AC/177/18

Hgo. del Parral, Chih. 27 de abril del 2018

C. P. PEDRO QUINTANAR ROHANA
JEFE ADMINISTRATIVO DE LA CEDH.
PRESENTE.-

REPOSICIÓN DE FONDO DEL MES DE ABRIL

NUM FACT.	EMPRESA	CONCEPTO	MONTO
FC28046	Papelería Copy Jet	Gises (Evento Madonnari)	134.42
IWAOB82980	Walmart	bocadillos (Evento Madonnari)	270.70
FWDM6193100290	Waldos	premios (Evento Madonnari)	209.93

TOTAL

615.05

ATENTAMENTE

LIC. AMIN ALEJANDRO CORRAL SHAAR
VISITADOR TITULAR

* 000666

Papeería
COPYJET

EQUIPOS VILLELA Y COPYJET SA DE CV

MACLOVIO HERRERA 88
CENTRO
HIDALGO DEL PARRAL, CHIHUAHUA CP: 33800
RFC: EVC970922HS2

Factura

Folio	FC28046
Fecha	25/abr./2018 16:26:16

Lugar de emisión: 33800

Régimen Fiscal Emisor: (601) General de Ley Personas Morales

Cliente	Uso del CFDI: (G03) Gastos en general	Tipo de comprobante: (I) Ingreso
COMISION ESTATAL DE LOS DERECHOS HUMANOS		Moneda: MXN
C. R. FLORES MAGON #67 INT. 2		(PPD) Pago en parcialidades o diferido
CENTRO		Forma de pago: (99) Por del
Hidalgo Del Parral, Chih CP: 33800		Cuenta para Pagos
RFC: CED-920927-MP5		Banco BANCOMER
		Cuenta 0181239775
		Clabe: 012162001812397755

Orden de compra	Condiciones	Vencimiento	Vendedor	Vía de embarque	Guia		
	CREDITO	25/05/2018	Irene	LOCAL			
Clave SAT	U.med.	Nombre	Impuesto	Tasa	Unidades	Precio	Importe
44121710	H87 - PIEZA	GIS COLOR C/50 MODELADO VINCI DIXON	002-IVA	0.16	5	23.18	115.88

Cadena original del complemento de certificación digital del SAT:

[[1.1|D7506318-012E-C941-A4DD-EC44EAE945CE|2018-04-25T17:26:47|SCD110105654|hjyVbQ3V5mV94OHYCDvTnG1cZemVeqZ2H6vwx4NIUoQBYIE+sLEMxJ9ui6mtMVUIS4LGMc4OhoqXRMF7eoXMoCXhQ3pOC9vWkv44/CqGI0VkaVYHkImuUnyyqm2nu3v5Vr8gEU89qTQJjDDBnB5+TUTzqIqLPV3rR2cJkEngVH66ySYFnQpWsmtyTXy+yFTILDEZRQqVfM2R5wEALAAr6OH485UTccS96Z3DGMq4Z71DgNC81rXywnTWCk/fHYHhs1LRa4wWufnbRuUCVUUtARI3yp9vJlJiaKJuz0sB8cHaDfonBbe9VBLwPk194qH

Sello digital del CFDI:

hjyVbQ3V5mV94OHYCDvTnG1cZemVeqZ2H6vwx4NIUoQBYIE+sLEMxJ9ui6mtMVUIS4LGMc4OhoqXRMF7eoXMoCXhQ3pOC9vWkv44/CqGI0VkaVYHkImuUnyyqm2nu3v5Vr8gEU89qTQJjDDBnB5+TUTzqIqLPV3rR2cJkEngVH66ySYFnQpWsmtyTXy+yFTILDEZRQqVfM2R5wEALAAr6OH485UTccS96Z3DGMq4Z71DgNC81rXywnTWCk/fHYHhs1LRa4wWufnbRuUCVUUtARI3yp9vJlJiaKJuz0sB8cHaDfonBbe9VBLwPk194qH

Sello digital del SAT:

Lim9n0Wx10GvzzEwsexhuV6LbYmFycjCfzLXgMDQtsDybw/064NsPaDcFJRershWa4Yy1n70qbwtDPXgKR0bx4fy26cYMA4LrFJ595tU8PsfX0hQXVIYLdRLDyHvVbIk7T8WLGfVfKf8J9za6rcjV4bEieHGIHbngpHw0CKdEbOLFqIUmp8NpKzqLbgOGmvdCK.YYw6A/a/jlgVdmMKPR0HzqBSiBswY2vYyKZ5emM6GEOBAEi6nHTS5TOCS8Cp8VxecEL27Hahy2/k2GG4GM0Fn2any3kgrZPDWCTWwFMke+dJz80uDWzWYv+fBVGHGRQ==

	(Ciento treinta y cuatro pesos 42/100 m.n.)	Subtotal	115.88
		IVA 16%	18.54
		Total	134.42

Este documento es una representación impresa de un CFDI. Régimen fiscal emisor: General de Ley Personas Morales
Folio del SAT: D7506318-012E-C941-A4DD-EC44EAE945CE Fecha de certificación: 25/abr./2018 17:26:47
Certificado del emisor: 00001000000405724924 Certificado del SAT: 00001000000401041203

CFDI 3.3

PAGARE

No. **FC0028046** BUENO POR: **134.42**

NOMBRE DEL DEUDOR: **COMISION ESTATAL DE LOS DERECHOS HUMANOS**
DOMICILIO DEL DEUDOR: **C. R. FLORES MAGON #67 INT. 2CENTRO**

DEBO(EMOS) Y PAGARE(MOS) INCONDICIONALMENTE A LA ORDEN DE:
EN LA CIUDAD DE HGO. DEL PARRAL, CHIH., LA CANTIDAD DE:

EQUIPOS VILLELA Y COPYJET SA DE CV
134.42 (Ciento treinta y cuatro pesos 42/100 m.n.)

VALOR RECIBIDO A MI ENTERA SATISFACCION Y ME OBLIGO A CUBRIR EL DIA:

25/05/2018 .SI NO FUESE CUBIERTO A SU VENCIMIENTO, CAUSARA

UN INTERES MORATORIO DEL **4 % MENSUAL.**

HGO. DEL PARRAL, CHIH. A: **25 - abril - 2018**

ACEPTO (FIRMA Y NOMBRE)

000667

* Datos obligatorios

RFC del emisor	Nombre o razón social del emisor	RFC del receptor	Nombre o razón social del receptor
22HS2	EQUIPOS VILLELA Y COPYJET SA DE CV	CED920927MP5	COMISION ESTATAL DE LOS DERECHOS HUMANOS
Folio fiscal	Fecha de expedición	Fecha certificación SAT	PAC que certificó
D7506318-012E-C941-A4DD-EC44EAE945CE	2018-04-25T16:26:16	2018-04-25T17:26:47	SCD110105654
Total del CFDI	Efecto del comprobante	Estado CFDI	
\$134.42	Ingreso	Vigente	

Imprimir

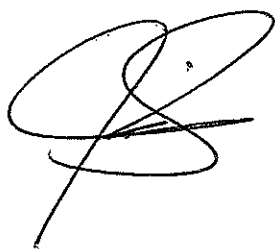

Enlaces

- [Declaración de Accesibilidad \(https://www.gob.mx/accesibilidad\)](https://www.gob.mx/accesibilidad)
- [Política de privacidad \(https://www.gob.mx/privacidad\)](https://www.gob.mx/privacidad)
- [Términos y Condiciones \(https://www.gob.mx/terminos\)](https://www.gob.mx/terminos)
- [Marco Jurídico \(http://www.ordenjuridico.gob.mx\)](http://www.ordenjuridico.gob.mx)

000608

FECHA	FACTURA
24 de Abril del 2018 14:19:57	IWA0B82980

**EVENTO
MADONNARI**

FOLIO FISCAL
020D7190-8C06-456A-A55E-F172F57516C5

CLIENTE

NOMBRE O RAZÓN SOCIAL: COMISION ESTATAL DE LOS DERECHOS HUMANOS
R.F.C. CLIENTE: CED920927MP5
USO CFDI CLIENTE: G03-Gastos en general

CÓDIGO	CLAVE PROD SERV	CANTIDAD	DESCRIPCIÓN	CLAVE UNIDAD	UNIDAD	VALOR UNITARIO	IMPORTE	DESCUENTO
000750179164997	50202301-Agua	1	GV AGUA 24PACK	H87-Pieza	PIEZAS	\$49.90	\$49.90	
			Base: 49.90, Impuesto: 002-IVA, Tipo factor: Tasa, Tasa o Cuota: 0.000000% Importe: \$0.00					
000750101113392	50192100-Botanas	1	SABRITAS PAPAS ADOBA	H87-Pieza	PIEZAS	\$36.00	\$36.00	\$7.30
			Base: 28.70, Impuesto: 002-IVA, Tipo factor: Tasa, Tasa o Cuota: 0.000000% Importe: \$0.00					
00020819800000	50181901-Pan fresco	1	PAQ BOLLITOS PHILADE	KGM-Kilogramo	KILO	\$42.24	\$42.24	
			Base: 42.24, Impuesto: 002-IVA, Tipo factor: Tasa, Tasa o Cuota: 16.000000% Importe: \$6.76					
000750105530007	50202300-Bebidas no alcohólicas	1	COCA COLA	H87-Pieza	PIEZAS	\$10.34	\$10.34	
			Base: 10.34, Impuesto: 002-IVA, Tipo factor: Tasa, Tasa o Cuota: 16.000000% Importe: \$1.66					
00020819800000	50181901-Pan fresco	1	PAQ BOLLITOS PHILADE	KGM-Kilogramo	KILO	\$42.24	\$42.24	
			Base: 42.24, Impuesto: 002-IVA, Tipo factor: Tasa, Tasa o Cuota: 16.000000% Importe: \$6.76					
000750105535430	01010101-No existe en el catálogo	1	BLENDS PINA MANDARIN	H87-Pieza	PIEZAS	\$10.90	\$10.90	
			Base: 10.90, Impuesto: 002-IVA, Tipo factor: Tasa, Tasa o Cuota: 0.000000% Importe: \$0.00					
000750105535429	01010101-No existe en el catálogo	1	BLENDS MANGO FRESA	H87-Pieza	PIEZAS	\$10.90	\$10.90	
			Base: 10.90, Impuesto: 002-IVA, Tipo factor: Tasa, Tasa o Cuota: 0.000000% Importe: \$0.00					
000750101113121	50192100-Botanas	1	SABRITAS RUFFLES QSO	H87-Pieza	PIEZAS	\$38.00	\$38.00	\$7.70
			Base: 30.30, Impuesto: 002-IVA, Tipo factor: Tasa, Tasa o Cuota: 0.000000% Importe: \$0.00					
000750105533381	01010101-No existe en el catálogo	1	FLORIDA7 NC MZA 200M	H87-Pieza	PIEZAS	\$2.80	\$2.80	\$0.30
			Base: 2.50, Impuesto: 002-IVA, Tipo factor: Tasa, Tasa o Cuota: 0.000000% Importe: \$0.00					
000750105533383	01010101-No existe en el catálogo	1	FLORIDA7 PINA 200ML	H87-Pieza	PIEZAS	\$2.80	\$2.80	\$0.30
			Base: 2.50, Impuesto: 002-IVA, Tipo factor: Tasa, Tasa o Cuota: 0.000000% Importe: \$0.00					
000750105533381	01010101-No existe en el catálogo	1	FLORIDA7 NC MZA 200M	H87-Pieza	PIEZAS	\$2.80	\$2.80	\$0.30
			Base: 2.50, Impuesto: 002-IVA, Tipo factor: Tasa, Tasa o Cuota: 0.000000% Importe: \$0.00					
000750105533381	01010101-No existe en el catálogo	1	FLORIDA7 NC MZA 200M	H87-Pieza	PIEZAS	\$2.80	\$2.80	\$0.30
			Base: 2.50, Impuesto: 002-IVA, Tipo factor: Tasa, Tasa o Cuota: 0.000000% Importe: \$0.00					
000750105533383	01010101-No existe en el catálogo	1	FLORIDA7 PINA 200ML	H87-Pieza	PIEZAS	\$2.80	\$2.80	\$0.30
			Base: 2.50, Impuesto: 002-IVA, Tipo factor: Tasa, Tasa o Cuota: 0.000000% Importe: \$0.00					
000750105533383	01010101-No existe en el catálogo	1	FLORIDA7 PINA 200ML	H87-Pieza	PIEZAS	\$2.80	\$2.80	\$0.30
			Base: 2.50, Impuesto: 002-IVA, Tipo factor: Tasa, Tasa o Cuota: 0.000000% Importe: \$0.00					
000750105533383	01010101-No existe en el catálogo	1	FLORIDA7 PINA 200ML	H87-Pieza	PIEZAS	\$2.80	\$2.80	\$0.30
			Base: 2.50, Impuesto: 002-IVA, Tipo factor: Tasa, Tasa o Cuota: 0.000000% Importe: \$0.00					

001689

000750105533 382	01010101-No existe en el catálogo	1	Base: 2.50. Impuesto: 002-IVA. Tipo factor: Tasa. Tasa o Cuota: 0.000000% FLORIDA7 DURAZNO 200	H87-Pieza	PIEZAS	Importe: \$0.00 \$2.80	\$2.80	\$0.30
000750105533 382	01010101-No existe en el catálogo	1	Base: 2.50. Impuesto: 002-IVA. Tipo factor: Tasa. Tasa o Cuota: 0.000000% FLORIDA7 DURAZNO 200	H87-Pieza	PIEZAS	Importe: \$0.00 \$2.80	\$2.80	\$0.30
000750105533 383	01010101-No existe en el catálogo	1	Base: 2.50. Impuesto: 002-IVA. Tipo factor: Tasa. Tasa o Cuota: 0.000000% FLORIDA7 PINA 200ML	H87-Pieza	PIEZAS	Importe: \$0.00 \$2.80	\$2.80	\$0.30
000750105533 381	01010101-No existe en el catálogo	1	Base: 2.50. Impuesto: 002-IVA. Tipo factor: Tasa. Tasa o Cuota: 0.000000% FLORIDA7 NC MZA 200M	H87-Pieza	PIEZAS	Importe: \$0.00 \$2.80	\$2.80	\$0.30
000750105533 382	01010101-No existe en el catálogo	1	Base: 2.50. Impuesto: 002-IVA. Tipo factor: Tasa. Tasa o Cuota: 0.000000% FLORIDA7 DURAZNO 200	H87-Pieza	PIEZAS	Importe: \$0.00 \$2.80	\$2.80	\$0.30
			Base: 2.50. Impuesto: 002-IVA. Tipo factor: Tasa. Tasa o Cuota: 0.000000%			Importe: \$0.00		

MG: TICKET No: 319461413161040661101

TOTAL CON LETRA	TOTAL
OSCIENTOS SETENTA PESOS 70/100 M.N.)	SUBTOTAL \$274.13
	DESCUENTO (\$18.60)
	002-IVA 0.000000% \$0.00
	002-IVA 16.000000% \$15.17
	TOTAL \$270.70

CADENA ORIGINAL

11.1|020D7190-8C06-456A-A55E-F172F57516C5|2018-04-24T14:19:57|SST060807K U0|O+Fde+vz0Ao4ep28JbDTZgBUymqZilzr+RxsG0UH381ckvh66v+HFfQiiDWG7AbON4OXOUM/L1JrriG0oPLgO2hdzZUggHhE5jJ-ti3j6eFrJYsk9V5mIDXiZcUp4fmlH6t10qzkwHLTiQAlkriUKK5ey+hMi59u6oHf5mHmss0Ztza9etOdecpkrynpK9CWhuMCUjAuNOzSNRuOSw4WAxtYH/XqBej6zbK23LpQtUfAqycl0Jr1GZLmiQqVel7qeJ2A9+wOwgPzLTDaYH4Q9Zj+XKU01EIGWU5GdZQeNhwPiBpW13h2z9rH1HGGW+GZDPrB3vRpqD25w==|00001000000405179095|

SELLO DIGITAL DEL EMISOR

O+Fde+vz0Ao4ep28JbDTZgBUymqZilzr+RxsG0UH381ckvh66v+HFfQiiDWG7AbON4OXOUM/L1JrriG0oPLgO2hdzZUggHhE5jJ-ti3j6eFrJYsk9V5mIDXiZcUp4fmlH6t10qzkwHLTiQAlkriUKK5ey+hMi59u6oHf5mHmss0Ztza9etOdecpkrynpK9CWhuMCUjAuNOzSNRuOSw4WAxtYH/XqBej6zbK23LpQtUfAqycl0Jr1GZLmiQqVel7qeJ2A9+wOwgPzLTDaYH4Q9Zj+XKU01EIGWU5GdZQeNhwPiBpW13h2z9rH1HGGW+GZDPrB3vRpqD25w==

SELLO DIGITAL DEL SAT

oy5R+mEGwka3n81JFJ4gMbmbcThng0NgKO4pmCNjYfdR+3X7UYvJNTVRpeAsjtVsz+jLrFQIEMI/M8KN7w9AnDPZGNKNiETC1d7DALiDqK4GZgPqqlcu37nEr+IbiKFlp5COU3wFjLHLzl52VDhKuFltetNxfNmmUdgXsBoFT6sYl6tGo885toW9lqOvmdeRMgUhmMCHJqNSci-gmAXrWuVi5e11o852410C5CDg+CeliaH67aUzIaPbDz9LbWGD51VSvKjTIFAn+LdDlyDsd0jkG7ml3NDnZldQ01W8DTs6V2eD6sZSus01dZbavBZ1vGm50td8TzYXcQ==



Lugar, fecha y hora de emisión: 33855 a 24 de Abril del 2018 14:19:57
 Fecha y hora de certificación: 24 de Abril del 2018 14:19:57
 No. de serie del certificado del emisor: 00001000000406092473
 No. de serie del certificado del SAT: 00001000000405179095
 Método de pago: PUE-Pago en una sola exhibición
 Forma de pago: 28-Tarjeta de débito
 Condiciones de pago: Inmediato

Moneda: MXN
 Tipo de cambio: 51

000679

* Datos obligatorios

RFC del emisor	Nombre o razón social del emisor	RFC del receptor	Nombre o razón social del receptor
NWM9709244W4	Nueva Wal Mart de México, S. de R. L. de C.V.	CED920927MP5	COMISION ESTATAL DE LOS DERECHOS HUMANOS
Folio fiscal	Fecha de expedición	Fecha certificación SAT	PAC que certificó
020D7190-8C06-456A-A55E-F172F57516C5	2018-04-24T14:19:57	2018-04-24T14:19:57	SST060807KU0
Total del CFDI	Efecto del comprobante	Estado CFDI	
\$270.70	Ingreso	Vigente	

Imprimir

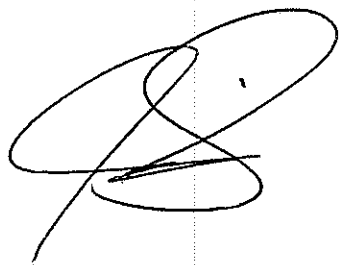

000671

Enlaces

- [Declaración de Accesibilidad \(https://www.gob.mx/accesibilidad\)](https://www.gob.mx/accesibilidad)
- [Política de privacidad \(https://www.gob.mx/privacidad\)](https://www.gob.mx/privacidad)
- [Términos y Condiciones \(https://www.gob.mx/terminos\)](https://www.gob.mx/terminos)

* Datos obligatorios

RFC del emisor	Nombre o razón social del emisor	RFC del receptor	Nombre o razón social del receptor
WDM990126350	Waldos Dolar Mart de Mexico S.R.L. de C.V.	CED920927MP5	COMISION ESTATAL DE LOS DERECHOS HUMANOS

Folio fiscal	Fecha de expedición	Fecha certificación SAT	PAC que certificó
81FC511A-563E-4FEF-93D1-4FB963B08907	2018-04-25T11:39:44	2018-04-25T11:39:14	FEL100622S88

Total del CFDI	Efecto del comprobante	Estado CFDI
\$209.93	Ingreso	Vigente

Imprimir

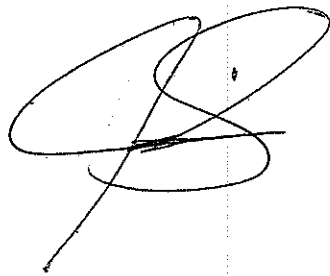

Enlaces

- [Declaración de Accesibilidad \(https://www.gob.mx/accesibilidad\)](https://www.gob.mx/accesibilidad)
- [Política de privacidad \(https://www.gob.mx/privacidad\)](https://www.gob.mx/privacidad)
- [Términos y Condiciones \(https://www.gob.mx/terminos\)](https://www.gob.mx/terminos)
- [Marco Jurídico \(http://www.ordenjuridico.gob.mx\)](http://www.ordenjuridico.gob.mx)

- 000674

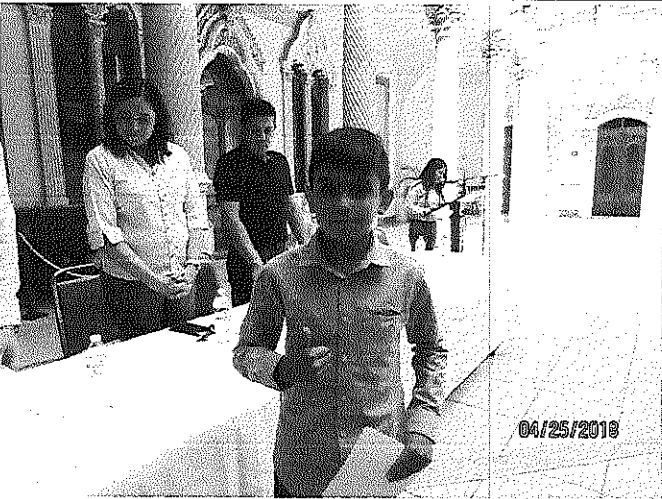
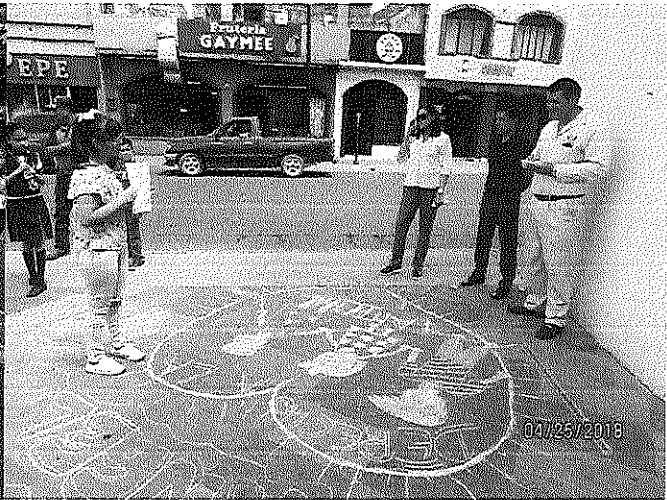
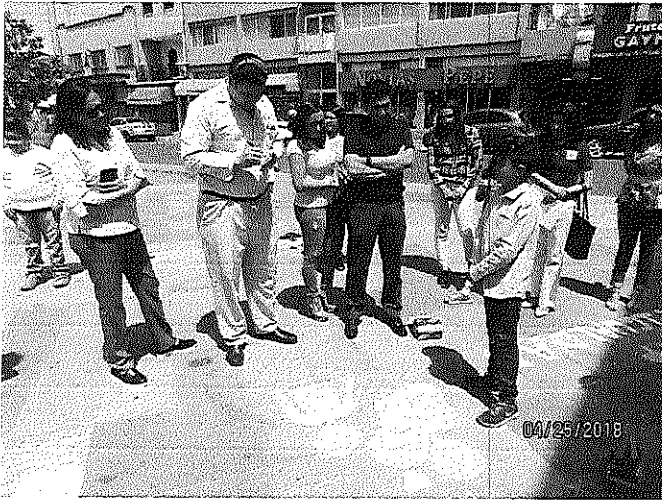

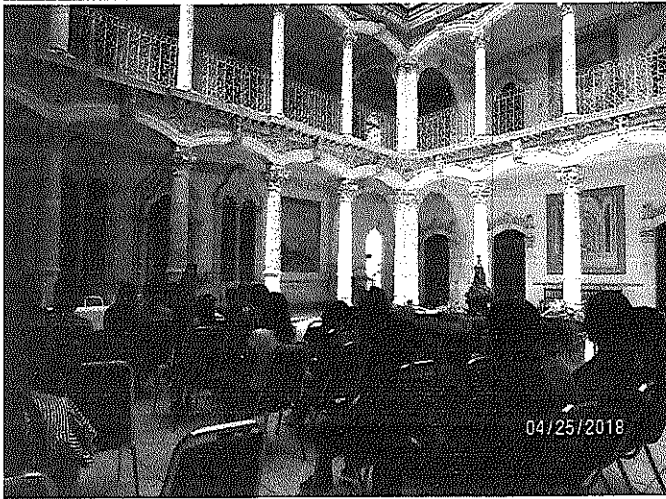

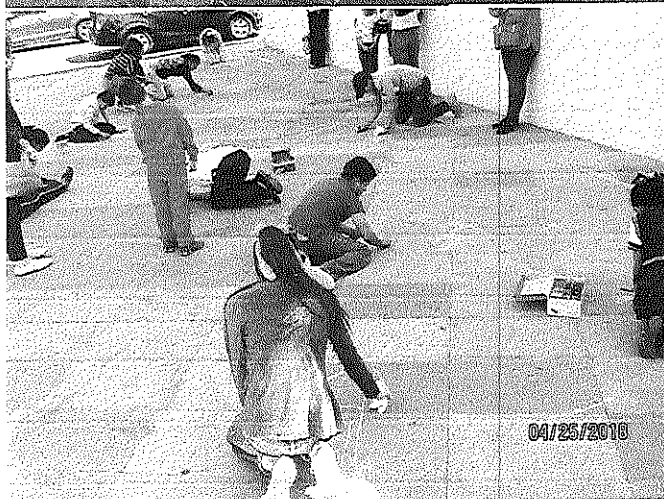

000678



COMISION ESTATAL DE LOS DERECHOS HUMANOS

Memorandum J.S.A.M./73/2018

Chihuahua Chih. a 4 de mayo de 2018

C.P. PEDRO ANTONIO QUINTANAR ROHANA
JEFE DE SERVICIOS ADMINISTRATIVOS
PRESENTE.-

Sirva el presente para dar cumplimiento a la solicitud de reposición del fondo fijo enviado por el licenciado Amin Alejandro Corral Shaar, visitador titular de la oficina de Hidalgo del Parral, relacionado con la adquisición lo que a continuación se describe:

- Compra de gises para evento Madonnari 2018 en aquella ciudad.
- Bocadillos, jugos, refrescos, para utilizarse en evento Madonnari.
- 7 premios para niños y niñas ganadores del concurso Madonnari.

Las compras fueron realizadas en diversas empresas de aquella ciudad, por la cantidad de 615.05 (seiscientos quince pesos 05/100 m.n.).

Se anexa:

- Justificación del evento.
- Solicitud de reposición.
- Facturas validadas ante el SAT.
- Reseña fotográfica.

Sin otro particular de momento, quedo de usted.

Atentamente

C. Rogelio Reyes Torres

Jefe de Área de Adquisiciones, Servicio y Mantenimiento

c.c.p. Lic. José Luis Armendáriz González, Presidente de la CEDH

000679



COMISIÓN ESTATAL DE LOS DERECHOS HUMANOS

RICARDO FLORES MAGÓN # 67 INT. 2

TEL. (627) 523 6546

HGO. DEL PARRAL, CHIH.

Oficio RE/185/18

Parral, Chihuahua; a 7 de mayo 2018

ING. ROGELIO REYES TORRES
ÁREA DE CONTROL, ANÁLISIS Y EVALUACIÓN DE C.E.D.H.
PRESENTE.-

Por medio de la presente le informo que La Comisión Estatal de los Derechos Humanos de la oficina regional en Parral, Chihuahua, llevó a cabo la final del concurso "MADONNARI" por los Derechos de la Niñez, en el cual los niños de una forma divertida a través de un dibujo representaron sus Derechos Humanos, en la Plaza Cultural de Alvarado. A la final asistieron representantes de las escuelas de esta Ciudad de Hidalgo del Parral Chihuahua; incluyendo al Centro de Atención Múltiple; así como los representantes de las escuelas primarias de los municipios de San Francisco de Oro y Valle de Zaragoza. Los jueces de tan significativo evento fue el Titular de la Comisión Estatal de los Derechos Humanos de la oficina regional Parral el Lic. Amín Alejandro Corral Shaar, así como representantes de SEECH y Presidencia Municipal, en donde la ganadora del primer lugar, Joseline Melisa Contreras Ibarra de la Escuela Primaria "Melchor Gándara", nos acompañara a la CEDH en la Ciudad de Chihuahua para ser parte del Consejo Infantil por un día, de igual forma se les hizo entrega de un reconocimiento y premios a todos los participantes por su gran entereza y entusiasmo.

Sin otro asunto en particular reciba un cordial saludo.

ATENTAMENTE

LIC. RITA ESPINOZA DÍAZ
CAPACITACIÓN PARRAL



COMISIÓN
ESTATAL
DE LOS
DERECHOS
HUMANOS

000679