



Usu: DianaTrevizo  
Rep: rptPoliza

**COMISIÓN ESTATAL DE LOS DERECHOS HUMANOS  
ESTADO DE CHIHUAHUA**

Póliza: C01410 Del 25/09/2023

Fecha y hora de Impresión | 26/sep./2023 12:46 p. m.  
Página | 1

Concepto: RBO SERVICIO TELEFONICO VISITADURIA JUAREZ 6566130975 SEPTIEMBRE 2023

Beneficiario: **TELEFONOS DE MEXICO, SAB DE CV**

Folio / Cheque : **SPEI  
810050**

No	Cuenta	Descripción de la cuenta	Cargo	Abono	Concepto del movimiento
0001	8270-521999-C0203C-36-3141-1	Telefonía tradicional G. Corriente	\$2,754.00		RBO SERVICIO TELEFONICO VISITADURIA JUAREZ 6566130975 SEPTIEMBRE 2023
0002	8260-521999-C0203C-36-3141-1	Telefonía tradicional G. Corriente		\$2,754.00	RBO SERVICIO TELEFONICO VISITADURIA JUAREZ 6566130975 SEPTIEMBRE 2023
0003	2112-1-000024	TELEFONOS DE MEXICO, SAB DE	\$2,754.00		RBO SERVICIO TELEFONICO VISITADURIA JUAREZ 6566130975 SEPTIEMBRE 2023
0004	1112-01-0001	BANAMEX 3513213 PPAL.		\$2,754.00	RBO SERVICIO TELEFONICO VISITADURIA JUAREZ 6566130975 SEPTIEMBRE 2023
<b>Sumas iguales =&gt;</b>			<u>5,508.00</u>	<u>5,508.00</u>	

**BancaNet****RECIBO DE PAGO DE SERVICIOS****citibanamex**

Pago / Depósito a: TELMEX / TELNOR

( REALIZADO POR INTERNET )

**DATOS DEL PAGO**

TELMEX / TELNOR

Cuenta Origen: 934/3513213

Tipo de Servicio: Renta Servicio Integral 01

LINEA CAPTURA: 65661309750002754004

DIGITO VER TEL: 4

Total de Pagos: 1

Importe del Pago / Depósito: 2,754.00

Total del Pago / Depósito: 2,754.00

Fecha de Pago: 25/09/2023 10:55 hrs.

No. de Autorización: 810050

- Cualquier información relativa al pago favor de referirse con

Este recibo es sólo de carácter informativo para cualquier duda o aclaración.  
No tiene validez oficial como comprobante legal o fiscal.

Todos los Derechos Reservados 1998 - 2005 Grupo Financiero Banamex S.A.  
Para cualquier duda o aclaración comuníquese con nosotros  
al Tel. 1226 8867 o 01 800 111 2020

OFICIO CEDH: 3.10s.204/2023

Asunto: El que se indique.

Cd. Juárez, Chih., a 22 de septiembre de 2023

**C.P. RAFAEL VALENZUELA LICÓN**  
**DIRECTOR DE SERVICIOS ADMINISTRATIVOS**

Por medio de la presente le saludo cordialmente, así mismo me permito hacer llegar la solicitud de pago de servicio que a continuación se manifiesta:

- Recibo de TELMEX (Teléfonos de México S.A.B. DE C.V) número teléfono 6562519750, con un total a pagar de \$549.00 pesos.
- Recibo de TELMEX (Teléfonos de México S.A.B. DE C.V) número teléfono 6562519751, con un total a pagar de \$549.00 pesos.
- Recibo de TELMEX (Teléfonos de México S.A.B. DE C.V) número teléfono 6566130975, con un total a pagar de \$2,754.00 pesos.

Sin otro particular de momento, quedando a sus órdenes para resolver cualquier duda y reiterando a usted las seguridades de mi atenta y distinguida consideración.

ATENTAMENTE

**LIC. EDUARDO ANTONIO SAENZ FRIAS**  
VISITADOR TITULAR DE LA COMISIÓN ESTATAL DE LOS DERECHOS HUMANOS EN CIUDAD JUÁREZ.

*"2023. Centenario de la muerte del General Francisco Villa"*

*"2023. Cien años del Rotarismo en Chihuahua"*

COMISIÓN ESTATAL DE LOS  
DERECHOS HUMANOS CHIHUAHUA

RECIBIDO  
02 OCT 2023  
SERVICIOS ADMINISTRATIVOS

Av. de los Insurgentes #4327, Col. Los Nogales

Juárez, Chihuahua

· Teléfono: 656 251 9750 y 656 251 9751

www.cedhchihuahua.org.mx

TELEFONOS DE MEXICO S.A.B. DE C.V.  
Parque Vía 198, Col. Cuauhtémoc  
C.P. 06500 Ciudad de México  
RFC: TME840315-KT6 21-AGO-2023 DV 4

COMISION ESTATAL DE DERECHOS HUMANOS  
PÚBLICO EN GENERAL  
ave zarco 2427  
frac los zarcos chihuahua  
CHIHUAHUA  
chihuahua , CH  
C.P. 31020-CR -31052



LIN

RFC Público en General: XAXX010101000

# Próximamente en tu zona

## Más velocidad con la mejor red de **Fibra Óptica**

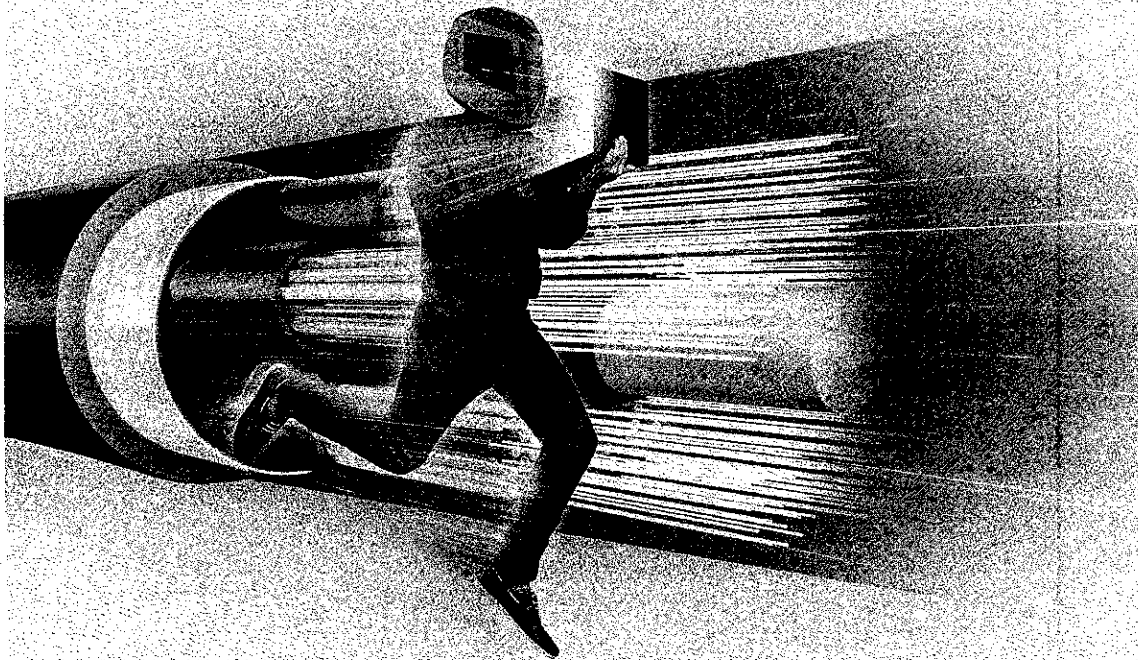

- Transmisión de datos con mayor rapidez.
- Entretenimiento sin interrupciones.
- Módem de última generación.
- Instalación por un técnico especializado.

**Más información en [telmex.com/proximamentefibraoptica](http://telmex.com/proximamentefibraoptica)**

..... Términos y condiciones e información transparente en [telmex.com](http://telmex.com) .....

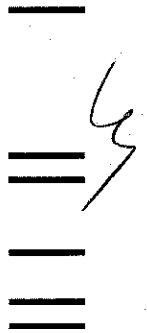

**Haz crecer tu Negocio desde  
donde estés con los expertos  
en la nube**

## **Telmex y Microsoft 365**

Obtén hasta un  
**30% de descuento**  
por ser cliente **Infinitum Negocio.**



Teams

Colabora y reúnete  
con tu equipo.



Office

Aplicaciones de oficina  
en cualquier dispositivo.



Seguridad  
Avanzada

Protección en todos  
tus dispositivos.



OneDrive

Tu información en cualquier  
lugar y momento.

**Desde \$105 al mes**

Contrata en **telmex.com/negocio**

Consulta términos y condiciones e información transparente en [telmex.com/terminosnegocio](https://telmex.com/terminosnegocio)  
Vigencia al 30 de septiembre de 2023.



**NEGOCIOS**

**TELEFONOS DE MEXICO S.A.B. DE C.V.**  
 Parque Via 198, Col. Cuauhtémoc  
 C.P. 06500 Ciudad de México  
 RFC: TME840315-KT6 21-AGO-2023 DV 4

**Total a Pagar: \$ 549.00**  
**Pagar antes de: 19-SEP-2023**  
**Mes de Facturación: Agosto**  
**Teléfono: 656251 9750**  
**Factura No.: 141023080000060**

**COMISION ESTATAL DE DERECHOS HUMANOS**  
**PÚBLICO EN GENERAL**  
**ave zarco 2427**  
**frac los zarcos chihuahua**  
**CHIHUAHUA**  
**chihuahua , CH**  
**C.P. 31020-CR -31052**

*Su estado de cuenta puede ser pagado en cualquier centro de cobro indicado al reverso de este recibo.*



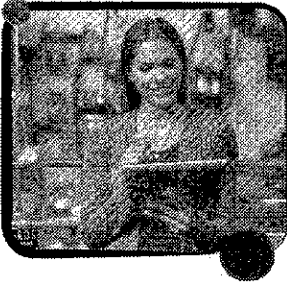

**Activa hoy las soluciones  
sin costo adicional  
que ya tienes en tu  
Paquete Infitum Negocio.**

Solo entra a [telmex.com/activacion](http://telmex.com/activacion)

Consulta términos y condiciones e información transparente en [telmex.com/terminosnegocio](http://telmex.com/terminosnegocio)

**Resumen del Estado de Cuenta**

Saldo Anterior	1,153.00
Cargos del Mes	+ 549.01
Su Pago Gracias 22-Ago-23	- 1,153.00
Cargo por Redondeo	+ 0.43
Crédito por Redondeo*	- 0.44
<b>Saldo al Corte</b>	<b>\$ 549.00</b>

*(quinientos cuarenta y nueve pesos 00/100 M.N.)*

\*La diferencia de Centavos aplicará en su próximo Estado de Cuenta.

**Cargos del Mes**

Servicios de Telecomunicaciones	463.55
IEPS 3%	9.73
IVA 16%	75.73
<b>Total</b>	<b>\$ 549.01</b>

Atención a Clientes: **800 123 0321** ó desde su Línea Telmex \*321.

**CON SEGURIDAD INTERNET** Garantiza la privacidad de tus datos y realiza transacciones con tranquilidad.

Ya cuentas con **Seguridad Internet** ¡Sin costo adicional!  
 Actívala en [telmex.com/activacion](http://telmex.com/activacion)

Consulta términos y condiciones e información transparente en [telmex.com/terminosnegocio](http://telmex.com/terminosnegocio)

Teléfono: 656251 9750      Mes de Facturación: Agosto      Pagar antes de: **19-SEP-2023**

DV 4

Total a Pagar por Servicios de Telecomunicaciones de Telmex y otros Servicios **\$ 549.00**



65625197500000549003

*Handwritten signature*

2023-08-27 T 16:46:42

Folio Fiscal: 19777787-ba97-4e06-8442-73622875c40d

Datos fiscales de su factura

Fecha y Hora de Certificación: 2023-08-27T16:58:45

**Sello Digital del Emisor**

gUjR+J5zXXBLh99BG1J8j94xYWr+Rq8sbvxZUmmkgkVciZh2gEW/Sk8/nQPDVj+Ta+HJ70SCUSnwaHvGaKxso4T+H5Y7Wix3pPHmrxGNN9FLDeqoCuVRGu/eyPF/0EH3hL7Htwq5GL0ZLDgO0+yLbZd0OchbA4vKJRwTUJqDc+H5pl6zgpEISIBVcx6VnxQ07PwSe7pnUO1vA/hHxAVBT/S69GuMGSTEd19dbOWjAmqXs9n0S1W3MkGcS11KbY5E2k-bxM90j-hEbXDEOFg1KGMo3KBAvpbFqPBsFqDxLpIAAAT9bJohLUOWgR03MqSw==



**Cadena Original del complemento de Certificación del SAT**

||1|19777787-ba97-4e06-8442-73622875c40d|2023-08-27T16:58:45|gUjR+J5zXXBLh99BG1J8j94xYWr+Rq8sbvxZUmmkgkVciZh2gEW/Sk8/nQPDVj+Ta+HJ70SCUSnwaHvGaKxso4T+H5Y7Wix3pPHmrxGNN9FLDeqoCuVRGu/eyPF/0EH3hL7Htwq5GL0ZLDgO0+yLbZd0OchbA4vKJRwTUJqDc+H5pl6zgpEISIBVcx6VnxQ07PwSe7pnUO1vA/hHxAVBT/S69GuMGSTEd19dbOWjAmqXs9n0S1W3MkGcS11KbY5E2k-bxM90j-hEbXDEOFg1KGMo3KBAvpbFqPBsFqDxLpIAAAT9bJohLUOWgR03MqSw==|00001000000508680418|

**Sello digital del SAT**

Izq34ngoiSjQkOITXwX195EOeEFj6GTcLk0ra45Q9E54r4VMXQoqAmnyocBc5TbPFIwdZAnvJXPY6kAhw8E7NeB57CDDZQ7Pm4BE7wYqOPUmQkh53a/7P+8ak/2kyplYLu3ZZodR0+isvpeB8ebPA1VdGH+scEUH/n5GqRqK+DBFv4WQTXigtQv8ri83VtnyqQocPEXQ1tQ+Dlq1gDvzTmX2hn4XlPqvwoxhZECOh9K+JDkh+jalHLdmkEylg3dkpTPn5WSZz6+P+hysCr0rs3gCLybYT8e+Pd5AnemOZZXokCIYtnW8dFIHqsV3EexkVjXUw==

**Serie del Certificado del CSD**

00001000000508121124

Régimen Fiscal Receptor: 616 Sin Obligaciones Fiscales

**Serie del Certificado del SAT**

00001000000508680418

Uso de CFDI: S04 Sin Efectos Fiscales

CP Receptor 08500

Forma de pago: 99 - Por Definir

Este documento es una representación impresa de un CFDI

## Servicios de Telecomunicaciones

### Planes y Paquetes



Descripción	Importe
PAQUETE MI NEGOCIO	463.55
<b>Total sin impuestos</b>	<b>\$ 463.55</b>

\* Incluye: Renta de hasta 2 líneas comerciales, Infinitum, minutos a celular ilimitados, llamadas locales ilimitadas, minutos LDI y LDM ilimitados, Servicios Digitales, las mejores tarifas Lada.

### Servicio Local



Descripción	Importe
PAQUETE CINCO SERVICIOS DIGITALES *	80.00
PAQUETE DE SD	- 80.00
<b>Total sin impuestos</b>	<b>\$ 0.00</b>

\* El paquete incluye: Identificador de Llamadas / Llamada en Espera / Sigueme / Tres a la vez / Buzón de voz (Premium)

### Llamadas

	Cantidad	Periodo
Llamadas realizadas	57	Jul 1 - Jul 31
Llamadas incluidas en la renta mensual	- 57	
Llamadas por pagar	0	
Tarifa	x 1.48	
<b>Total sin impuestos</b>	<b>\$ 0.00</b>	

"Visite [telmex.com/mitelmex](http://telmex.com/mitelmex) y encuentre sin costo como parte de su factura, el desglose de llamadas recibidas y realizadas, la fecha y hora, así como la duración de las mismas"

## Seguridad e Información



Descripción	Importe
Detalle de llamadas entrantes y salientes	0.00
Acceso a Mi Telmex (información en línea)	0.00
<b>Total sin impuestos</b>	<b>\$ 0.00</b>

La unidad de medida para todos los conceptos facturados es: E48 SERVICIO. Documento no deducible para efectos fiscales. Método de pago: PPD- Pago en Parceladas o Diferido. El pago de esta factura no libera al cliente de adeudos anteriores o de consumos no incluidos en la misma. Los títulos de crédito dados en pago por el suscriptor, en los casos autorizados, serán recibidos bajo la condición "salvo buen cobro". Con base en el Artículo de la Ley General de Títulos y Operaciones de Crédito, TELEFONOS DE MEXICO S.A.B. DE C.V. cobra el 20% de indemnización por concepto de Cheques Devueltos.

Lugar de expedición: 06500 Ciudad de México

Régimen Fiscal: 601 Régimen General de Ley Personas Morales.

Pague esta factura en cualquier sucursal de los siguientes bancos y establecimientos más cercanos de su localidad.

BANCOS	ESTABLECIMIENTOS
BAJIO	BODEGA AURRERA
BANAMEX	BIP BIP
BANCOPPEL	CASAS LEY
BANORTE	CONEXIA
BANREGIO	COPPEL
BANSEFI	FAMSA
BBVA BANCOMER	
CI BANCO	
HSBC	
BANCO MULTIVA	
SCOTIABANK	AL SUPER
SANTANDER	OXXO **
BANCO AZTECA **	AKINET
	PAGATODO
	PORTON
	RAGAZZI
	SAMS
	SANBORNS
	S-MART ***
	SORIANA
	SUBURBIA
	SUPER GONZALEZ
	SUPERAMA
	SUPERETTES DEL RIO
	TELECOM-TELEGRAFOS
	TODO EN XCD
	WALMART

\*\* INCLUSIVE SABADOS Y DOMINGOS

\*\*\* 24 HORAS Y DIAS FESTIVOS



Resumen de las 57 llamadas salientes

**A NUMEROS LOCALES**

Número	Llamadas	Número	Llamadas	Número	Llamadas	Número	Llamadas	Número	Llamadas
656629 3300	10	614201 2991	2	614201 2992	1	656612 0379	1	656623 1380	1
614429 3300	4	656173 0700	2	614201 2994	1	656613 7990	1	656623 4002	1
656686 0036	3	656737 0000	2	656170 0442	1	656616 0373	1	656684 8867	1
614201 2990	2	555721 3390	1	656611 9754	1	656617 1193	1		

**A NUMEROS DE LARGA DISTANCIA INTERNACIONAL**

Número	Llamadas	Número	Llamadas
561374 0199	1	915273 8262	1

**A NUMEROS CELULARES**

Número	Llamadas	Número	Llamadas	Número	Llamadas	Número	Llamadas	Número	Llamadas
656863 6354	2	656206 4524	1	656441 4083	1	656532 8781	1	656606 6748	1
614218 5056	1	656274 9814	1	656530 7020	1	656601 1033	1	656799 6902	1
656199 7522	1	656349 3420	1						

**A NUMEROS 800**

Número	Llamadas
800911 1810	5

Detalle de llamadas salientes

**NUMEROS LOCALES**

Fecha	Hora	Teléfono	Minutos	Fecha	Hora	Teléfono	Minutos	Fecha	Hora	Teléfono	Minutos
Jul-03	10:00	656173 0700	2	Jul-06	13:04	656686 0036	1	Jul-12	13:26	614201 2990	6
Jul-03	10:17	656173 0700	4	Jul-06	14:34	656686 0036	2	Jul-13	14:53	656616 0373	1
Jul-03	10:23	656617 1193	1	Jul-07	08:39	656684 8867	1	Jul-17	08:24	656629 3300	1
Jul-03	12:46	656629 3300	2	Jul-07	10:18	656611 9754	2	Jul-17	08:24	656629 3300	1
Jul-04	08:05	656623 1380	1	Jul-10	12:12	614201 2991	2	Jul-17	08:25	656629 3300	2
Jul-05	11:10	555721 3390	41	Jul-10	12:15	614201 2991	2	Jul-19	11:04	656629 3300	1
Jul-05	14:38	656737 0000	4	Jul-10	13:50	614201 2994	3	Jul-19	11:05	656629 3300	4
Jul-06	08:31	614429 3300	1	Jul-11	11:10	656629 3300	4	Jul-19	12:53	614201 2992	11
Jul-06	08:32	614429 3300	4	Jul-11	11:16	656629 3300	3	Jul-20	10:51	656612 0379	2
Jul-06	08:36	614429 3300	2	Jul-11	13:57	656623 4002	3	Jul-21	14:21	656629 3300	2
Jul-06	08:38	614429 3300	2	Jul-11	14:21	656170 0442	5	Jul-26	09:39	656629 3300	2
Jul-06	10:20	656686 0036	1	Jul-12	09:25	614201 2990	3	Jul-31	09:20	656613 7990	2
Jul-06	10:39	656737 0000	6								

Detalle de llamadas salientes

**NUMEROS 800**

Fecha	Hora	Teléfono	Minutos	Fecha	Hora	Teléfono	Minutos	Fecha	Hora	Teléfono	Minutos
Jul-05	08:14	800911 1810	10	Jul-06	07:48	800911 1810	3	Jul-10	11:04	800911 1810	4
Jul-06	07:47	800911 1810	2	Jul-07	07:36	800911 1810	10				

**LADA**



**LADA AUTOMATICA INTERNACIONAL**

Fecha	Hora	Teléfono	Población	Tipo de Tarifa	Minutos	Importe
Jul-05	07:46	561374 0199	BOYNTON BE	ILIMITADO	1	
Total sin impuestos					1	0.00

**LADA AUTOMATICA INTERNACIONAL CIUDAD HERMANA CON E.U.**

Fecha	Hora	Teléfono	Población	Tipo de Tarifa	Minutos	Importe
Jul-03	11:35	915273 8262	EL PASO	ILIMITADO	7	
Total sin impuestos					7	0.00

**Celulares**

Descripción	Importe
LLAMADAS A CELULAR "EL QUE LLAMA PAGA"	0.00
Total sin impuestos	\$ 0.00



Handwritten mark resembling a stylized '4' or '5'.



*Detalle de 13 Llamadas a celular*

Fecha	Hora	Teléfono	Minutos	Importe	Fecha	Hora	Teléfono	Minutos	Importe
Jul-05	10:40	656863 6354	1	0.00	Jul-11	14:58	656530 7020	1	0.00
Jul-05	13:35	656601 1033	3	0.00	Jul-13	12:46	614218 5056	1	0.00
Jul-06	11:18	656274 9814	2	0.00	Jul-13	14:54	656441 4083	1	0.00
Jul-06	13:36	656863 6354	1	0.00	Jul-26	08:59	656799 6902	8	0.00
Jul-07	09:22	656206 4524	3	0.00	Jul-31	09:16	656606 6748	1	0.00
Jul-07	12:43	656349 3420	1	0.00	Jul-31	15:01	656199 7522	1	0.00
Jul-10	11:31	656532 8781	5	0.00					
<b>Total sin impuestos</b>								<b>29</b>	<b>\$ 0.00</b>

Las llamadas con importe \$0.00 corresponden a minutos de su Paquete Telmex.

**¿Ya emites facturas electrónicas en tu Negocio?**

Con tu **Paquete Infinitem Negocio** tienes **sin costo** aspel **ADM**, que te ayuda a emitir comprobantes de recepción de pago y facturas electrónicas ilimitadas.

Actívala en [telmex.com/activacion](http://telmex.com/activacion)

Consulta términos y condiciones e información transparente en [telmex.com/terminosnegocio](http://telmex.com/terminosnegocio)

**TELEFONOS DE MEXICO S.A.B. DE C.V.**  
Parque Vía 198, Col. Cuauhtémoc  
C.P. 06500 Ciudad de México  
RFC: TME840315-KT6 21-AGO-2023 DV 5

**COMISION ESTATAL DE DERECHOS HUMANOS**  
PÚBLICO EN GENERAL  
AVE ZARCO 2427  
FRACC ZARCO  
CHIHUAHUA  
CHIHUAHUA, CH  
C.P. 31020-CR -31052



RFC Público en General: XAXX010101000

LIN

**Próximamente  
en tu zona**

# Más velocidad con la mejor red de **Fibra Óptica**



- Transmisión de datos con mayor rapidez.
- Entretenimiento sin interrupciones.
- Módem de última generación.
- Instalación por un técnico especializado.

**Más información en [telmex.com/proximamentefibraoptica](http://telmex.com/proximamentefibraoptica)**

Términos y condiciones e información transparente en [telmex.com](http://telmex.com)

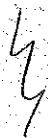

# Haz crecer tu Negocio desde donde estés con los expertos en la nube

## Telmex y Microsoft 365

Obtén hasta un **30% de descuento** por ser cliente **Infinitum Negocio.**



Teams

Colabora y reúnete con tu equipo.



Office

Aplicaciones de oficina en cualquier dispositivo.



Seguridad Avanzada

Protección en todos tus dispositivos.



OneDrive

Tu información en cualquier lugar y momento.

### Desde **\$105** al mes

Contrata en **[telmex.com/negocio](https://telmex.com/negocio)**

Consulta términos y condiciones e información transparente en [telmex.com/terminosnegocio](https://telmex.com/terminosnegocio)  
Vigencia al 30 de septiembre de 2023.



TELEFONOS DE MEXICO S.A.B. DE C.V.  
Parque Vía 198, Col. Cuauhtémoc  
C.P. 06500 Ciudad de México  
RFC: TME840315-KT6 21-AGO-2023 DV 5

Total a Pagar: \$ 549.00  
Pagar antes de: 19-SEP-2023  
Mes de Facturación: Agosto  
Teléfono: 656251 9751  
Factura No.: 141023080000061

COMISION ESTATAL DE DERECHOS HUMANOS  
PÚBLICO EN GENERAL  
AVE ZARCO 2427  
FRACC ZARCO  
CHIHUAHUA  
CHIHUAHUA, CH  
C.P. 31020-CR -31052

Su estado de cuenta puede ser pagado en cualquier centro de cobro indicado al reverso de este recibo.



RFC Público en General: XAXX010101000

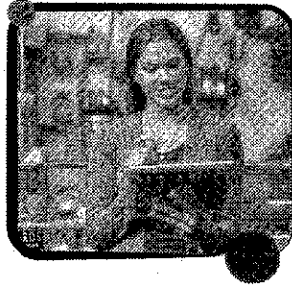

Activa hoy las soluciones sin costo adicional que ya tienes en tu Paquete Infitum Negocio.

Solo entra a [telmex.com/activacion](http://telmex.com/activacion)

Consulta términos y condiciones e información transparente en [telmex.com/terminosnegocio](http://telmex.com/terminosnegocio)

### Resumen del Estado de Cuenta

Saldo Anterior	549.00
Cargos del Mes	+ 549.01
Su Pago Gracias 25-Ago-23	- 549.00
Cargo por Redondeo	+ 0.65
Crédito por Redondeo*	- 0.66
<b>Saldo al Corte</b>	<b>\$ 549.00</b>

(quinientos cuarenta y nueve pesos 00/100 M.N.)

\*La diferencia de Centavos aplicará en su próximo Estado de Cuenta.

### Cargos del Mes

Servicios de Telecomunicaciones	463.55
IEPS 3%	9.73
IVA 16%	75.73
<b>Total</b>	<b>\$ 549.01</b>

Atención a Clientes: 800 123 0321 ó desde su Línea Telmex \*321.

CON SEGURIDAD INTERNET

Garantiza la privacidad de tus datos y realiza transacciones con tranquilidad.

Ya cuentas con Seguridad Internet ¡Sin costo adicional!

Actívala en [telmex.com/activacion](http://telmex.com/activacion)

Consulta términos y condiciones e información transparente en [telmex.com/terminosnegocio](http://telmex.com/terminosnegocio)

Teléfono: 656251 9751

Mes de Facturación: Agosto

Pagar antes de: 19-SEP-2023

DV 5

Total a Pagar por Servicios de Telecomunicaciones de Telmex y otros Servicios

\$ 549.00



65625197510000549004

2023-08-27 T 16:46:42

Folio Fiscal: ff9d8fc3-b819-4d14-af1a-736228759639

Datos fiscales de su factura

Fecha y Hora de Certificación: 2023-08-27T16:58:45

**Sello Digital del Emisor**

cnMpyi/Agst+cj8wkCR91ofaUXrfz5l8HGoAKT2QtcJ31Bcj920Kx4+C/yPYPw74iG/gbyr0cbHRI;PremRv4NMdy72SBdfX34vRfId4+n0EDIPC5Yvn+nG7h5ZnYIN1xQ8xyWSAZjoQ9usB6C82EoqC3z1IZwEwos6l6Ny5fBPolqJySNgs0bVwXNWWWqirSMv4DLMTJ0c5Y8wyTqYx+gNBYXlB0mFmhT4FRTJ1MPSYunEINqslYDWEgEpJn4rB2pgKOVZSJ0m9YRDAufmLFX7XTyJlWrdLWbhw02iaUots+4NATLWbY4PhbXz2M09mRQy0bEYpMvTMCGIA==



**Cadena Original del complemento de Certificación del SAT**

||1.1|ff9d8fc3-b819-4d14-af1a-736228759639|2023-08-27T16:58:45|cnMpyi/Agst+cj8wkCR91ofaUXrfz5l8HGoAKT2QtcJ31Bcj920Kx4+C/yPYPw74iG/gbyr0cbHRI;PremRv4NMdy72SBdfX34vRfId4+n0EDIPC5Yvn+nG7h5ZnYIN1xQ8xyWSAZjoQ9usB6C82EoqC3z1IZwEwos6l6Ny5fBPolqJySNgs0bVwXNWWWqirSMv4DLMTJ0c5Y8wyTqYx+gNBYXlB0mFmhT4FRTJ1MPSYunEINqslYDWEgEpJn4rB2pgKOVZSJ0m9YRDAufmLFX7XTyJlWrdLWbhw02iaUots+4NATLWbY4PhbXz2M09mRQy0bEYpMvTMCGIA==|00001000000508680418|]

**Sello digital del SAT**

q3oSzGJMRbJ01CQIEQEIFotr8/N/Bon5VOVMoqGI2acGDtVQFEzoq0058YC4skPjNldZp9wZu1aNHoA/mRBG407Z6e8eST07p55wXDV5IPT15SVitGSh+btLulcAgWWWcAp5qS1Mn0KzB6vQfSDJRAoBxtEYEJqk7MwK111eXd17lq3SQODZ0IXAuiOE38GaUb5IM2xC5td9A+JokrcGsVylCpUohiaIXDA9oRkKkx nKiConNocqN3phwJ4OttPoCJON3IC9EwVYEAOIk9AYAx8kyhHmsJfv1OzZNGPqK7cmU0m2IZRvtz18hSRqwhYzShF8bCg==

**Serie del Certificado del CSD**

000010000005086121124

**Serie del Certificado del SAT**

00001000000508680418

Forma de pago: 99 - Por Definir

Este documento es una representación impresa de un CFDI

Régimen Fiscal Receptor: 616 Sin Obligaciones Fiscales

Uso de CFDI: S01 Sin Efectos Fiscales

CP Receptor 08500

**Servicios de Telecomunicaciones**

**Planes y Paquetes**



Descripción	Importe
PAQUETE MI NEGOCIO	463.55
<b>Total sin impuestos</b>	<b>\$ 463.55</b>

\*Incluye: Renta de hasta 2 líneas comerciales, Infinitum, minutos a celular ilimitados, llamadas locales ilimitadas, minutos LDI y LDM ilimitados, Servicios Digitales, las mejores tarifas Lada.

**Servicio Local**



**Llamadas**

Llamadas	Cantidad	Periodo
Llamadas realizadas	225	Jul 1 - Jul 31
Llamadas incluidas en la renta mensual	- 225	
Llamadas por pagar	0	
Tarifa	x 1.48	
<b>Total sin impuestos</b>	<b>\$ 0.00</b>	

"Visite [telmex.com/mitelmex](http://telmex.com/mitelmex) y encuentre sin costo como parte de su factura, el desglose de llamadas recibidas y realizadas, la fecha y hora, así como la duración de las mismas"

**Seguridad e información**



Descripción	Importe
Detalle de llamadas entrantes y salientes	0.00
Acceso a Mi Telmex (información en línea)	0.00
<b>Total sin impuestos</b>	<b>\$ 0.00</b>

La unidad de medida para todos los conceptos facturados es: E48 SERVICIO. Documento no deducible para efectos fiscales.  
 Método de pago: PPD- Pago en Parcialidades o Difido. El pago de esta factura no libera al cliente de adeudos anteriores o de consumos no incluidos en la misma. Los títulos de crédito dados en pago por el suscriptor, en los casos autorizados, serán recibidos bajo la condición "sabe buen cobro". Con base en el Artículo de la Ley General de Títulos y Operaciones de Crédito, TELEFONOS DE MEXICO S.A.B. DE C.V. cobra el 20% de indemnización por concepto de Cheques Devueltos.  
 Lugar de expedición: 06500 Ciudad de México

Régimen Fiscal: 601 Régimen General de Ley Personas Morales.

Pague esta factura en cualquier sucursal de los siguientes bancos y establecimientos más cercanos de su localidad.

<b>BANCOS</b>	SCOTIABANK	AL SUPER	SUPER GONZALEZ
BAJIO	SANTANDER	OXXO **	SUPERAMA
BANAMEX	BANCO AZTECA **	AKINET	SUPERETTES DEL RIO
BANCOPPEL		PAGATODO	TELECOMM-TELEGRAFOS
BANORTE	<b>ESTABLECIMIENTOS</b>	PORTON	TODO EN XCD
BANREGIO	BODEGA AURRERA	RAGAZZI	WALMART
BANSEFI	BIP BIP	SAMS	
BBVA BANCOMER	CASAS LEY	SANBORNS	
CI BANCO	CONEXIA	S-MART ***	
HSBC	COPPEL	SORIANA	
BANCO MULTIVA	FAMSA	SUBURBIA	

\*\* INCLUSIVE SABADOS Y DOMINGOS \*\*\* 24 HORAS Y DIAS FESTIVOS

Handwritten mark resembling a stylized '3' or '5'.



Resumen de las 225 llamadas salientes

**A NUMEROS LOCALES**

Número	Llamadas	Número	Llamadas	Número	Llamadas	Número	Llamadas	Número	Llamadas
656629 3300	51	614201 2994	3	558526 1956	2	614201 2993	1	656257 5700	1
614201 2990	30	614429 3300	3	614429 1330	2	614214 4750	1	656408 0986	1
614201 2991	5	656737 0000	3	554000 6566	1	627523 5546	1	656623 4002	1
554000 4000	4	656737 0200	3	555681 8125	1	656207 3110	1	656639 8601	1
656688 2200	4	554000 4046	2	559628 3474	1	656227 7150	1	656684 8867	1
614201 2992	3								

**A NUMEROS DE LARGA DISTANCIA INTERNACIONAL**

Número	Llamadas
561374 0190	2

**A NUMEROS CELULARES**

Número	Llamadas	Número	Llamadas	Número	Llamadas	Número	Llamadas	Número	Llamadas
614218 5056	13	656354 7624	2	625120 0486	1	656287 0857	1	656599 5356	1
492112 1029	5	656359 1097	2	656127 0286	1	656299 6087	1	656662 3070	1
553851 0764	5	656362 5683	2	656130 9004	1	656306 5178	1	656697 0054	1
656129 2717	4	656556 5326	2	656132 6236	1	656311 4217	1	656705 7363	1
656221 9858	3	656603 1153	2	656135 4450	1	656337 9886	1	656706 4606	1
656280 8360	3	656638 7802	2	656144 9310	1	656345 2507	1	656744 5692	1
656437 8145	3	656745 3360	2	656179 0329	1	656403 2539	1	656756 4350	1
656863 6354	3	614229 8527	1	656191 0381	1	656463 8924	1	656799 6902	1
656102 4089	2	614354 6322	1	656211 3786	1	656555 6672	1	656819 7032	1
656262 8571	2	614463 2336	1	656263 4002	1	656587 0864	1	675115 0522	1
656341 0441	2	614573 9581	1	656281 8058	1	656599 0284	1		

Detalle de llamadas salientes

**NUMEROS LOCALES**

Fecha	Hora	Teléfono	Minutos	Fecha	Hora	Teléfono	Minutos	Fecha	Hora	Teléfono	Minutos
Jul-03	07:50	614201 2990	3	Jul-11	08:28	656629 3300	2	Jul-19	12:47	614201 2990	2
Jul-03	10:21	614201 2990	5	Jul-11	09:12	656629 3300	2	Jul-19	12:49	614201 2990	1
Jul-03	13:06	656684 8867	1	Jul-11	09:43	656629 3300	3	Jul-19	12:50	614201 2990	1
Jul-04	08:04	558526 1956	1	Jul-11	10:08	656629 3300	7	Jul-19	12:51	614201 2994	1
Jul-04	08:05	558526 1956	2	Jul-11	11:03	656629 3300	1	Jul-19	12:52	614201 2992	2
Jul-04	11:10	656629 3300	3	Jul-11	11:49	656629 3300	4	Jul-19	14:46	614201 2990	2
Jul-04	11:12	656629 3300	2	Jul-11	12:02	656629 3300	1	Jul-19	14:48	614201 2990	2
Jul-04	11:14	656629 3300	6	Jul-11	12:09	656629 3300	3	Jul-19	14:50	614201 2991	2
Jul-04	11:20	656629 3300	2	Jul-11	14:21	614201 2990	6	Jul-19	14:51	614201 2993	2
Jul-04	11:22	656629 3300	2	Jul-11	14:40	614201 2990	2	Jul-19	14:52	614201 2994	2
Jul-05	10:49	614201 2990	4	Jul-11	15:36	656629 3300	2	Jul-19	14:55	614201 2994	2
Jul-05	12:41	656629 3300	7	Jul-11	15:38	656629 3300	6	Jul-21	09:13	554000 6566	6
Jul-05	12:51	656629 3300	3	Jul-12	07:49	614201 2990	6	Jul-21	11:01	554000 4000	1
Jul-05	12:53	656629 3300	8	Jul-12	09:34	614201 2992	5	Jul-21	11:02	554000 4000	1
Jul-05	13:08	656623 4002	3	Jul-12	14:49	614201 2990	2	Jul-21	11:13	554000 4000	1
Jul-05	14:22	656688 2200	1	Jul-12	15:55	559628 3474	6	Jul-21	13:01	554000 4046	1
Jul-05	14:23	656688 2200	8	Jul-13	13:22	614429 3300	5	Jul-21	13:02	554000 4046	1
Jul-06	07:57	656629 3300	2	Jul-13	16:29	656207 3110	7	Jul-21	13:03	554000 4000	5
Jul-06	07:59	656629 3300	2	Jul-14	08:33	656737 0000	6	Jul-21	14:17	656629 3300	2
Jul-06	08:01	656737 0000	3	Jul-14	12:43	656737 0200	1	Jul-21	14:19	656629 3300	1
Jul-06	08:18	656688 2200	2	Jul-14	13:05	614201 2990	5	Jul-21	14:20	656629 3300	5
Jul-06	08:25	656688 2200	9	Jul-14	13:16	614201 2991	1	Jul-24	11:51	656629 3300	2
Jul-06	08:42	614429 3300	2	Jul-14	13:17	614201 2991	2	Jul-25	07:16	627523 5546	1
Jul-06	08:44	614201 2990	2	Jul-14	13:18	614201 2992	10	Jul-25	07:16	614201 2990	6
Jul-06	10:23	656737 0000	7	Jul-14	13:37	614201 2990	3	Jul-25	09:24	656227 7150	7
Jul-06	13:58	656408 0986	6	Jul-14	13:48	656737 0200	1	Jul-25	09:53	614201 2990	1
Jul-07	08:33	614201 2990	4	Jul-14	13:48	656737 0200	5	Jul-25	09:55	614201 2990	7
Jul-07	09:51	614201 2990	2	Jul-14	14:02	614201 2990	2	Jul-25	11:35	614201 2990	3
Jul-07	13:21	614214 4750	11	Jul-14	14:06	614201 2990	2	Jul-26	09:14	656629 3300	2
Jul-10	08:10	656257 5700	1	Jul-14	14:30	614201 2990	2	Jul-26	09:16	656629 3300	4
Jul-10	09:08	614201 2990	5	Jul-17	08:14	656629 3300	2	Jul-26	09:23	614429 1330	2
Jul-10	12:10	614201 2991	2	Jul-17	08:23	656629 3300	3	Jul-26	09:24	614429 1330	2
Jul-10	12:17	614201 2991	12	Jul-17	08:29	656629 3300	2	Jul-26	09:27	656629 3300	2
Jul-10	12:41	656629 3300	7	Jul-17	08:57	656629 3300	2	Jul-26	09:44	656629 3300	4
Jul-10	12:49	614201 2990	2	Jul-17	09:04	656629 3300	4	Jul-26	09:53	656629 3300	3
Jul-10	13:17	614429 3300	4	Jul-17	12:28	555681 8125	1	Jul-26	09:58	656629 3300	1
Jul-10	13:20	656629 3300	1	Jul-17	14:39	614201 2990	2	Jul-26	10:08	656629 3300	1
Jul-10	13:21	656629 3300	1	Jul-18	13:50	656629 3300	1	Jul-26	10:13	656629 3300	2
Jul-10	13:22	656629 3300	8	Jul-18	13:51	656629 3300	8	Jul-26	10:42	656629 3300	2
Jul-10	13:45	614201 2990	1	Jul-18	14:30	656629 3300	5	Jul-26	10:49	656629 3300	1
Jul-10	13:45	614201 2990	6	Jul-19	10:00	656629 3300	2	Jul-26	10:50	656629 3300	4
Jul-11	08:17	656629 3300	6	Jul-19	10:01	656629 3300	6	Jul-28	08:00	656639 8601	2
Jul-11	08:25	656629 3300	1	Jul-19	12:36	614201 2990	2				

**LADA**



LADA - continuación

**LADA AUTOMATICA INTERNACIONAL**

Fecha	Hora	Teléfono	Población	Tipo de Tarifa	Minutos	Importe
Jul-05	07:48	561374 0190	BOYNTON BE	ILIMITADO	1	
Jul-05	07:48	561374 0190	BOYNTON BE	ILIMITADO	1	
<b>Total sin impuestos</b>					<b>2</b>	<b>0.00</b>

**Celulares**



Descripción	Importe
LLAMADAS A CELULAR "EL QUE LLAMA PAGA"	0.00
<b>Total sin impuestos</b>	<b>\$ 0.00</b>

*Detalle de 95 Llamadas a celular*

Fecha	Hora	Teléfono	Minutos	Importe	Fecha	Hora	Teléfono	Minutos	Importe
Jul-01	14:28	656341 0441	1	0.00	Jul-12	13:25	656337 9886	2	0.00
Jul-01	14:28	656341 0441	6	0.00	Jul-12	13:45	656463 8924	2	0.00
Jul-03	09:36	614218 5056	5	0.00	Jul-12	13:54	553851 0764	1	0.00
Jul-03	10:14	656662 3070	1	0.00	Jul-12	15:03	656280 8360	7	0.00
Jul-03	10:15	656127 0286	3	0.00	Jul-12	15:13	656280 8360	1	0.00
Jul-03	11:33	656599 0284	1	0.00	Jul-12	15:13	656280 8360	3	0.00
Jul-03	12:36	656706 4606	2	0.00	Jul-12	18:47	656221 9858	2	0.00
Jul-03	14:26	614218 5056	2	0.00	Jul-12	18:53	492112 1029	1	0.00
Jul-04	07:59	656359 1097	2	0.00	Jul-13	08:08	656756 4350	1	0.00
Jul-04	08:01	656359 1097	1	0.00	Jul-13	08:08	656191 0381	6	0.00
Jul-04	12:51	656638 7802	1	0.00	Jul-13	12:43	656745 3360	8	0.00
Jul-04	13:30	656587 0864	3	0.00	Jul-13	14:50	492112 1029	6	0.00
Jul-04	14:07	656129 2717	2	0.00	Jul-13	15:23	614218 5056	4	0.00
Jul-04	14:56	614218 5056	6	0.00	Jul-13	17:57	656221 9858	2	0.00
Jul-05	10:19	614218 5056	10	0.00	Jul-14	10:34	614218 5056	1	0.00
Jul-05	10:29	656354 7624	1	0.00	Jul-14	10:35	614354 6322	2	0.00
Jul-05	10:42	656863 6354	1	0.00	Jul-14	10:54	656221 9858	1	0.00
Jul-05	11:44	656287 0857	1	0.00	Jul-14	12:29	675115 0522	8	0.00
Jul-05	12:05	656129 2717	1	0.00	Jul-15	09:05	614218 5056	12	0.00
Jul-05	12:21	614218 5056	2	0.00	Jul-15	11:39	656354 7624	2	0.00
Jul-05	13:06	656263 4002	1	0.00	Jul-15	12:09	614229 8527	1	0.00
Jul-05	13:33	656437 8145	3	0.00	Jul-17	09:11	656362 5683	1	0.00
Jul-06	08:14	614218 5056	4	0.00	Jul-17	09:59	656362 5683	1	0.00
Jul-06	11:10	656129 2717	1	0.00	Jul-17	11:17	656211 3786	4	0.00
Jul-06	11:43	656863 6354	1	0.00	Jul-17	14:21	553851 0764	4	0.00
Jul-06	11:44	656863 6354	1	0.00	Jul-18	08:25	553851 0764	1	0.00
Jul-06	11:53	656144 9310	1	0.00	Jul-18	10:45	614573 9561	5	0.00
Jul-06	12:25	656403 2539	7	0.00	Jul-18	14:34	656132 6236	7	0.00
Jul-06	13:33	656102 4089	5	0.00	Jul-19	10:47	656556 5326	1	0.00
Jul-07	12:25	656697 0054	1	0.00	Jul-19	11:03	656556 5326	5	0.00
Jul-07	12:28	656603 1153	2	0.00	Jul-19	11:12	656299 6087	2	0.00
Jul-07	12:30	656603 1153	6	0.00	Jul-21	08:47	656745 3360	17	0.00
Jul-07	13:56	553851 0764	1	0.00	Jul-21	12:54	656345 2507	3	0.00
Jul-07	14:14	656638 7802	5	0.00	Jul-21	14:26	656819 7032	1	0.00
Jul-07	14:46	553851 0764	2	0.00	Jul-24	12:36	656306 5178	3	0.00
Jul-07	15:02	656129 2717	2	0.00	Jul-24	13:22	656599 5356	5	0.00
Jul-10	11:00	614463 2336	2	0.00	Jul-25	12:54	656130 9004	13	0.00
Jul-10	13:55	656744 5692	4	0.00	Jul-26	09:07	656799 6902	3	0.00
Jul-10	14:00	492112 1029	1	0.00	Jul-26	09:38	656102 4089	4	0.00
Jul-10	14:01	492112 1029	1	0.00	Jul-26	14:13	656262 8571	3	0.00
Jul-10	14:02	492112 1029	1	0.00	Jul-27	08:45	656262 8571	3	0.00
Jul-11	11:58	656437 8145	1	0.00	Jul-27	09:39	625120 0486	1	0.00
Jul-11	11:59	656437 8145	2	0.00	Jul-27	11:05	656555 6672	2	0.00
Jul-11	13:46	656179 0329	14	0.00	Jul-28	14:21	656135 4450	1	0.00
Jul-11	14:14	614218 5056	2	0.00	Jul-31	07:59	614218 5056	2	0.00
Jul-11	14:16	614218 5056	5	0.00	Jul-31	08:02	656281 8058	9	0.00
Jul-11	15:09	656705 7363	12	0.00	Jul-31	12:33	656311 4217	2	0.00
Jul-12	10:09	614218 5056	2	0.00					
<b>Total sin impuestos</b>					<b>318</b>	<b>\$ 0.00</b>			

Las llamadas con importe \$0.00 corresponden a minutos de su Paquete Telmex.

**TELEFONOS DE MEXICO S.A.B. DE C.V.**  
Parque Via 198, Col. Cuauhtémoc  
C.P. 06500 Ciudad de México  
RFC: TME840315-KT6 11-SEP-2023 DV 8

**COMISION ESTATAL DE LOS DERECHOS HUMANOS**

**AVE INSURGENTES 4327  
EL COLEGIO  
CDJ, CH  
C.P. 32340-CR -32657**



RFC: CED920927MP5

LIN

# ¡Buenas noticias!

## En los **próximos meses** tendrás **más velocidad** con la mejor red de **Fibra Óptica**

Podrás disfrutar de:

- Transmisión de datos con mayor rapidez.
- Operación sin interrupciones.
- Módem de última generación.
- Instalación por un técnico especializado.

Más información en  
**[telmex.com/proximamentefibraoptica](http://telmex.com/proximamentefibraoptica)**



# Con App Telmex tienes todo al alcance



**Consulta**  
y paga tu Recibo



**Aumenta**  
la velocidad de tu Paquete

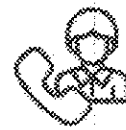

**Recibe**  
asistencia en línea

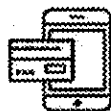

**Domicilia** el pago de tus servicios

APP Telmex está diseñada para que tu navegación sea muy sencilla y amigable, descárgala hoy en **[telmex.com/apptelmexnegocio](http://telmex.com/apptelmexnegocio)**



NEGOCIOS

**TELEFONOS DE MEXICO S.A.B. DE C.V.**  
 Parque Via 198, Col. Cuauhtémoc  
 C.P. 06500 Ciudad de México  
 RFC: TME840315-KT6 11-SEP-2023 DV 8

**Total a Pagar: \$ 2,754.00**  
**Pagar antes de: 03-OCT-2023**  
**Mes de Facturación: Septiembre**  
**Teléfono: 656613 0975**  
**Líneas : 2**  
**Factura No.: 061023090010219**

**COMISION ESTATAL DE LOS DERECHOS HUMANOS**

**AVE INSURGENTES 4327**  
**EL COLEGIO**  
**CDJ, CH**  
**C.P. 32340-CR -32657**

*Su estado de cuenta puede ser pagado en cualquier centro de cobro indicado al reverso de este recibo.*



LIN

RFC: CED920927MP5

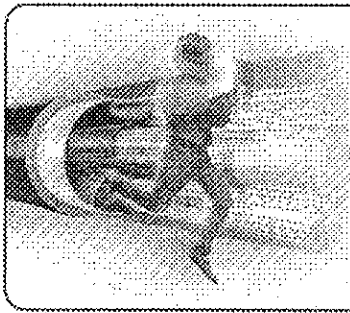

**En los próximos meses**  
**podrás tener más velocidad SIN COSTO**  
**con la mejor red de Fibra Óptica**

Más información en  
[telmex.com/proximamentefibraoptica](http://telmex.com/proximamentefibraoptica)

**Resumen del Estado de Cuenta**

Saldo Anterior	2,664.00
Cargos del Mes	+ 2,753.23
Su Pago Gracias 30-Ago-23	- 2,664.00
Cargo por Redondeo	+ 2.28
Crédito por Redondeo*	- 1.51
<b>Saldo al Corte</b>	<b>\$ 2,754.00</b>

(dos mil setecientos cincuenta y cuatro pesos 00/100 M.N.)

\*La diferencia de Centavos aplicará en su próximo Estado de Cuenta.

**Cargos del Mes**

Servicios de Telecomunicaciones	2,170.99
Servicios Especiales	167.00
IEPS 3%	35.48
IVA 16%	379.76
<b>Total</b>	<b>\$ 2,753.23</b>

Atención a Clientes: 800 123 0321 ó desde su Línea Telmex \*321.

**Aprovecha al máximo tu Infinitum**

CON WIFI Inteligente

Brinda la mejor experiencia de navegación, toma el control de acceso a tu red WIFI y promociona tus productos.

Desde \$99 el mes

Contrata en [telmex.com/wifiinteligente](http://telmex.com/wifiinteligente)

Terminos y condiciones e información, haz clic en telmex.com/homoclientes. Vigencia al 31 de octubre de 2023.

Teléfono: 656613 0975

Mes de Facturación: Septiembre

Pagar antes de: 03-OCT-2023

DV 8

Total a Pagar por Servicios de Telecomunicaciones de Telmex y otros Servicios

**\$ 2,754.00**



65661309750002754004

Total por Servicios de Telecomunicaciones de Telmex

**\$ 2,560.00**



65661309750002560006

43

2023-09-12 T 19:56:17

Folio Fiscal: e0f83da2-c704-4446-8a7e-736228756107

Fecha y Hora de Certificación: 2023-09-12T20:15:23

Datos fiscales de su factura

Sello Digital del Emisor

Afy/mj1IZBdW5qjVKNUJWWqSABITV6+G8M6zCgHgMMbV1/B7NFQbDILosdjbqSc8pgXG+crfMoZKb9sP7Qau5s7XQz59j9xOZBkVdlouniOOpPKpUxm7KaDA1sExC8uqOb87PLJMz7AZpc8eEn5FroKzXyG4XymrVKwmDDOCYENFHX1ytqVgnXHLXB63LJJLuoThkVZcfkeh4Fc2JHrxeNmgfnShheopdx8TN3bcbQRZnHLR0xAXnrRr1ONRnV5CUh9HoBZ5jpnWp8mQGEz1zF59mN0Ake5Sue+VYtjXv0L4+m3T7bWogKYUL2UPJcs86gTOQ==



Cadena Original del complemento de Certificación del SAT

[|1.1|e0f83da2-c704-4446-8a7e-736228756107|2023-09-12T20:15:23|Afy/mj1IZBdW5qjVKNUJWWqSABITV6+G8M6zCgHgMMbV1/B7NFQbDILosdjbqSc8pgXG+crfMoZKb9sP7Qau5s7XQz59j9xOZBkVdlouniOOpPKpUxm7KaDA1sExC8uqOb87PLJMz7AZpc8eEn5FroKzXyG4XymrVKwmDDOCYENFHX1ytqVgnXHLXB63LJJLuoThkVZcfkeh4Fc2JHrxeNmgfnShheopdx8TN3bcbQRZnHLR0xAXnrRr1ONRnV5CUh9HoBZ5jpnWp8mQGEz1zF59mN0Ake5Sue+VYtjXv0L4+m3T7bWogKYUL2UPJcs86gTOQ=|00001000000508680418|]

Serie del Certificado del SAT

MNw2X1Lah0FEOFO4HzaA8PSoSiQSnjNEQA0fnzdwN69Zibk748JFEBDJTeWjkdTK7Y2QzhMur5LuYIBupdtKs4NqKufCQqNP2GOQHjdlLY+1dRJBHJHzCoL33PCKjYKalmTyMA9axuLUYGMGpsX7LEcaNkBAAG2FVc7Ue9HelFRbozPqDu9wFnsr1snnl+CzICDbT1BvmKk7mhtroKnHt+5hRW6Uve8VUIUPCb g8hp2NL9IL4t2Vv3jgLP15vK99LIXmhw5VXJxPLRo3ZYbJuyOeoA+HP8VDruCRVUVEXeCa4zGLnQK4O2wN9zgi4HrJWCTPA==

Serie del Certificado del CSD

00001000000506121124

Régimen Fiscal Receptor: 601 General de Ley Personas Morales

Serie del Certificado del SAT

00001000000508680418

Uso de CFDI: G03 GASTOS EN GENERAL

CP Receptor 31020

Forma de pago: 99 - Por Definir

Este documento es una representación impresa de un CFDI

Estado de Cuenta						
Concepto	Saldo Anterior	Cargo por Redondeo	Cargos del Mes	Pagos y Abonos	Crédito por Redondeo	Saldo al Corte
SERVICIOS DE TELECOMUNICACIONES TELMEX	\$ 2,471.00	0.60	2,559.51	2,471.00	-0.11	2,560.00
ANUNCIOS EN DIRECTORIO	\$ 193.00	0.88	193.72	193.00	-0.60	194.00
CARSO GLOBAL	\$ 0.00	0.80	0.00	0.00	-0.80	0.00
<b>Totales</b>	<b>\$ 2,664.00</b>	<b>2.28</b>	<b>2,753.23</b>	<b>2,664.00</b>	<b>-1.51</b>	<b>2,754.00</b>

(dos mil setecientos cincuenta y cuatro pesos 00/100 M.N.) Impuestos Incluidos

\*La diferencia de centavos aplicará en su próximo estado de cuenta.

\*El pago de \$ 2,560.00 le permite cubrir el saldo por sus Servicios de Telecomunicaciones de Telmex. El pago de \$ 2,754.00 le permite disfrutar de los servicios y productos de Telmex y de otros proveedores, así como disponer de una línea de crédito para compras a plazos en su Tienda Telmex.

\*Los pagos parciales se abonarán al concepto de Servicios Telecomunicaciones hasta cubrir el importe señalado la cuenta del cliente, posteriormente se aplicará a Tiendas Telmex y el remanente de forma proporcional al saldo que muestre cada una de las compañías en el Estado de Cuenta.

Servicios de Telecomunicaciones

Planes y Paquetes

Descripción	Importe
PAQUETE TELMEX NEGOCIO ILIMITADO 1	1,265.66
<b>Total sin impuestos</b>	<b>\$ 1,265.66</b>

\*Incluye: Renta de hasta 2 líneas comerciales, Infinitum, minutos a celular ilimitados, llamadas locales ilimitadas, minutos LDI y LDM ilimitados, Servicios Digitales, las mejores tarifas Lada.

infinitum.

Descripción	Importe
INFINITUM NEGOCIO RED	608.69
<b>Total sin impuestos</b>	<b>\$ 608.69</b>

La unidad de medida para todos los conceptos facturados es: E48 SERVICIO.

Método de pago: PPD - Pago en Parcialidades o Diferido. El pago de esta factura no libera al cliente de adeudos anteriores o de consumos no incluidos en la misma. Los títulos de crédito dados en pago por el suscriptor, en los casos autorizados, serán recibidos bajo la condición "salvo buen cobro". Con base en el Artículo de la Ley General de Títulos y Operaciones de Crédito, TELEFONOS DE MEXICO S.A.B. DE C.V. cobra el 20% de indemnización por concepto de Cheques Devueltos.

Lugar de expedición: 06500 Ciudad de México

Régimen Fiscal: 601 Régimen General de Ley Personas Morales

Pague esta factura en cualquier sucursal de los siguientes bancos y establecimientos más cercanos de su localidad.

<b>BANCOS</b>	SCOTIABANK	AL SUPER	SUPER GONZALEZ
BAUJO	SANTANDER	OXXO **	SUPERAMA
BANAMEX	BANCO AZTECA **	AKINET	SUPERETTES DEL RIO
BANCOPPEL		PAGATODO	TELECOMM-TELEGRAFOS
BANORTE	<b>ESTABLECIMIENTOS</b>	PORTON	TODO EN XCD
BANREGIO	BODEGA AURRERA	RAGAZZI	WALMART
BANSEFI	BIP BIP	SAMS	
BBVA BANCOMER	CASAS LEY	SANBORNS	
CI BANCO	CONEXIA	S-MART ***	
HSBC	COPPEL	SORIANA	
BANCO MULTIVA	FAMSA	SUBURBIA	

\*\* INCLUSIVE SABADOS Y DOMINGOS

\*\*\* 24 HORAS Y DIAS FESTIVOS



### Servicios Especiales

Descripción	Importe
PUBLICIDAD EN DIRECTORIOS	167.00
<b>Total</b>	<b>\$ 167.00</b>

### Anuncios en Directorio

Fecha	Ciente	Proveedor / Descripción	Mes	Importe
Ago-01-2005	000102558781	ADI83 / INTERNET 0006	18 / 18	167.00
<b>Total</b>				<b>\$ 167.00</b>

### Servicios facturados y/o cobrados por cuenta y orden de:

Clave	Proveedor	RFC	Régimen Fiscal	Dirección Fiscal
ADI83	ANUNCIOS EN DIRECTORIOS	ADI830701389	601 General de Ley Personas Morales	JAMES SULLIVAN, 127 SAN RAFAEL, CUAUHTEMOC, CUAUHTEMOC, CIUDAD DE MEXICO, MEXICO, C.P. 06470

### Servicio Local

Descripción	Importe
RENTA 656613 0975	198.00
IDENTIFICADOR DE LLAMADAS	25.00
SERVICIO 800 EMPRESARIAL	16.00
LLAMADAS (de todos los números)	29.60
<b>Total sin impuestos</b>	<b>\$ 268.60</b>

### Llamadas

Teléfono	Periodo	Llamadas		Por Pagar	x Tarifa	Total
		Realizadas	Libres			
656613 0975	Ago 1 - Ago 31	20	0	0	--	--
656613 5697	Ago 1 - Ago 31	11	11	0	--	--
<b>Total sin impuestos</b>		<b>31</b>	<b>11</b>	<b>20</b>	<b>1.48</b>	<b>\$ 29.60</b>

"Visite [telmex.com/mitelmex](http://telmex.com/mitelmex) y encuentre sin costo como parte de su factura, el desglose de llamadas recibidas y realizadas, la fecha y hora, así como la duración de las mismas"

### ► 656613 0975

#### SERVICIO 800 EMPRESARIAL

Fecha	Hora	Teléfono	Población	Tipo de Tarifa	Minutos	Importe
Ago-16	15:22	656174 7582	MEXICO	NORMAL	20	16.00
<b>Total sin impuestos</b>					<b>20</b>	<b>\$ 16.00</b>

### ► 656613 0975

*Resumen de las 20 llamadas salientes*

#### A NUMEROS LOCALES

Número	Llamadas	Número	Llamadas	Número	Llamadas	Número	Llamadas
614429 1330	4	614201 2990	2	656170 4203	1	656379 6193	1

#### A NUMEROS CELULARES

Número	Llamadas	Número	Llamadas	Número	Llamadas	Número	Llamadas	Número	Llamadas
614218 5056	5	656102 4089	1	656125 7750	1	656595 4875	1	671108 4577	1
636103 7978	1	656104 8438	1	656129 2717	1				

### ► 656613 5697

*Resumen de las 11 llamadas salientes*

#### A NUMEROS LOCALES

Número	Llamadas
656170 3601	1

#### A NUMEROS CELULARES

Número	Llamadas	Número	Llamadas	Número	Llamadas	Número	Llamadas
656582 8799	5	656199 7522	2	656215 7382	2	871461 4797	1

**LADA**



**Celulares**



Descripción	Importe
LLAMADAS A CELULAR "EL QUE LLAMA PAGA" 656613 0975	28.04
LLAMADAS A CELULAR "EL QUE LLAMA PAGA" 656613 5697	0.00
<b>Total sin impuestos</b>	<b>\$ 28.04</b>

▶ **656613 0975**

*Detalle de 12 Llamadas a celular*

Fecha	Hora	Teléfono	Minutos	Importe	Fecha	Hora	Teléfono	Minutos	Importe	
Ago-01	10:54	636103 7978	2	0.68	Ago-15	08:23	614218 5056	11	3.76	
Ago-03	10:04	614218 5056	24	8.21	Ago-16	13:53	614218 5056	1	0.34	
Ago-07	08:44	656129 2717	2	0.68	Ago-16	13:54	614218 5056	2	0.68	
Ago-11	09:05	656104 8438	10	3.42	Ago-16	13:59	671108 4577	4	1.37	
Ago-11	14:25	656125 7750	3	1.03	Ago-17	09:08	614218 5056	7	2.39	
Ago-11	14:46	656595 4875	3	1.03	Ago-22	14:03	656102 4089	13	4.45	
					<b>Total sin impuestos</b>				<b>82</b>	<b>\$ 28.04</b>

▶ **656613 5697**

*Detalle de 10 Llamadas a celular*

Fecha	Hora	Teléfono	Minutos	Importe	Fecha	Hora	Teléfono	Minutos	Importe	
Ago-01	10:17	656199 7522	1	0.00	Ago-23	16:03	656582 8799	1	0.00	
Ago-04	18:01	656199 7522	3	0.00	Ago-24	19:15	656582 8799	1	0.00	
Ago-11	07:46	656215 7382	1	0.00	Ago-27	11:26	656582 8799	1	0.00	
Ago-11	08:52	656215 7382	1	0.00	Ago-27	12:53	656582 8799	1	0.00	
Ago-17	09:27	871461 4797	1	0.00	Ago-27	14:26	656582 8799	1	0.00	
					<b>Total sin impuestos</b>				<b>12</b>	<b>\$ 0.00</b>

Las llamadas con importe \$0.00 corresponden a minutos de su Paquete Telex.

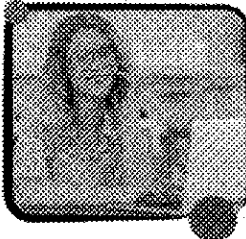

**Con Claro-drive**

Comparte documentos sin importar su tamaño y protégelos con contraseña.

Solo actívalo sin costo adicional con tu Paquete en [telmex.com/activacion](http://telmex.com/activacion)

Consulta términos y condiciones e información transparente en [telmex.com/termosycondiciones](http://telmex.com/termosycondiciones)



Usu: DianaTrevizo  
Rep: rptPoliza

**COMISIÓN ESTATAL DE LOS DERECHOS HUMANOS  
ESTADO DE CHIHUAHUA**

Póliza: D00709 Del 25/09/2023

TR-1025

Fecha y hora de Impresión: 25/sep./2023 08:55 a. m.  
Página: 1

Concepto: PROV RBO SERVICIO TELEFONICO VISITADURIA JUAREZ 6566130975 SEPTIEMBRE 2023

Beneficiario: 11016

Folio / Cheque :

No	Cuenta	Descripción de la cuenta	Cargo	Abono	Concepto del movimiento
0001	8240-521999-C0203C-36-3141-1	Telefonía tradicional G. Corriente	\$2,754.00		PROV RBO SERVICIO TELEFONICO VISITADURIA JUAREZ 6566130975 SEPTIEMBRE 2023
0002	8220-521999-C0203C-36-3141-1	Telefonía tradicional G. Corriente		\$2,754.00	PROV RBO SERVICIO TELEFONICO VISITADURIA JUAREZ 6566130975 SEPTIEMBRE 2023
0003	8250-521999-C0203C-36-3141-1	Telefonía tradicional G. Corriente	\$2,754.00		PROV RBO SERVICIO TELEFONICO VISITADURIA JUAREZ 6566130975 SEPTIEMBRE 2023
0004	8240-521999-C0203C-36-3141-1	Telefonía tradicional G. Corriente		\$2,754.00	PROV RBO SERVICIO TELEFONICO VISITADURIA JUAREZ 6566130975 SEPTIEMBRE 2023
0005	5131-3141	Telefonía tradicional	\$2,754.00		PROV RBO SERVICIO TELEFONICO VISITADURIA JUAREZ 6566130975 SEPTIEMBRE 2023
0006	2112-1-000024	TELEFONOS DE MEXICO, SAB DE		\$2,754.00	PROV RBO SERVICIO TELEFONICO VISITADURIA JUAREZ 6566130975 SEPTIEMBRE 2023
0007	8260-521999-C0203C-36-3141-1	Telefonía tradicional G. Corriente	\$2,754.00		PROV RBO SERVICIO TELEFONICO VISITADURIA JUAREZ 6566130975 SEPTIEMBRE 2023
0008	8250-521999-C0203C-36-3141-1	Telefonía tradicional G. Corriente		\$2,754.00	PROV RBO SERVICIO TELEFONICO VISITADURIA JUAREZ 6566130975 SEPTIEMBRE 2023
<b>Sumas iguales =&gt;</b>			<u>11,016.00</u>	<u>11,016.00</u>	