



Usu: DianaTrevizo
Rep: rptPoliza

COMISIÓN ESTATAL DE LOS DERECHOS HUMANOS ESTADO DE CHIHUAHUA

Póliza: C01367 Del 14/12/2020

Fecha y hora de Impresión | 17/dic./2020
10:41 a. m.
Página | 1

Concepto: RBO. ENERGIA ELECTRICA OFICINA NVO CASAS GRANDES 05OCT-04DIC20. GP Directo 1533 CFE SUMINISTRADOR DE SERVICIOS BASICOS, Pago: 772

Beneficiario: CFE SUMINISTRADOR DE SERVICIOS BASICOS

Folio / Cheque : SPEI

No	Cuenta	Descripción de la cuenta	Cargo	Abono	Concepto del movimiento
0001	8240-110120-C0101-50-3111-1	Energía eléctrica G. Corriente	\$1,057.00		GC
0002	8240-110120-C0101-50-3111-1	Energía eléctrica G. Corriente	\$100.00		GC
0003	8220-110120-C0101-50-3111-1	Energía eléctrica G. Corriente		\$1,057.00	GC
0004	8220-110120-C0101-50-3111-1	Energía eléctrica G. Corriente		\$100.00	GC
0005	8250-110120-C0101-50-3111-1	Energía eléctrica G. Corriente	\$1,057.00		GD Folio: 1533, Factura: 76438228
0006	8250-110120-C0101-50-3111-1	Energía eléctrica G. Corriente	\$100.00		GD Folio: 1533, Factura: 76438228
0007	8240-110120-C0101-50-3111-1	Energía eléctrica G. Corriente		\$1,057.00	GD Folio: 1533, Factura: 76438228
0008	8240-110120-C0101-50-3111-1	Energía eléctrica G. Corriente		\$100.00	GD Folio: 1533, Factura: 76438228
0009	5131-3111	Energía eléctrica	\$1,157.00		GD Folio: 1533, Factura: 76438228
0010	2112-1-000036	CFE SUMINISTRADOR DE		\$1,157.00	GD Folio: 1533, Factura: 76438228
0011	8260-110120-C0101-50-3111-1	Energía eléctrica G. Corriente	\$1,057.00		GE
0012	8260-110120-C0101-50-3111-1	Energía eléctrica G. Corriente	\$100.00		GE
0013	8250-110120-C0101-50-3111-1	Energía eléctrica G. Corriente		\$1,057.00	GE
0014	8250-110120-C0101-50-3111-1	Energía eléctrica G. Corriente		\$100.00	GE
	8270-110120-C0101-50-3111-1	Energía eléctrica G. Corriente	\$1,057.00		GP Directo 1533 CFE SUMINISTRADOR DE SERVICIOS BASICOS, Pago: 772
0016	8270-110120-C0101-50-3111-1	Energía eléctrica G. Corriente	\$100.00		GP Directo 1533 CFE SUMINISTRADOR DE SERVICIOS BASICOS, Pago: 772
0017	8260-110120-C0101-50-3111-1	Energía eléctrica G. Corriente		\$1,057.00	GP Directo 1533 CFE SUMINISTRADOR DE SERVICIOS BASICOS, Pago: 772
0018	8260-110120-C0101-50-3111-1	Energía eléctrica G. Corriente		\$100.00	GP Directo 1533 CFE SUMINISTRADOR DE SERVICIOS BASICOS, Pago: 772
0019	2112-1-000036	CFE SUMINISTRADOR DE	\$1,157.00		GP Directo 1533 CFE SUMINISTRADOR DE SERVICIOS BASICOS, Pago: 772
0020	1112-01-0001	BANAMEX 3513213 PPAL.		\$1,157.00	GP Directo 1533 CFE SUMINISTRADOR DE SERVICIOS BASICOS, Pago: 772
Sumas iguales =>			6,942.00	6,942.00	



Lunes 14 de Diciembre de 2020, 3:24 PM Centro de México

Servicios

Cliente	73562443
Razón Social	COMISION ESTATAL DE LOS DERECHOS HUM

Por Aplicar = Su operación ha sido aplicada o bien esta por aplicarse de acuerdo a la fecha y hora programada en su captura.

Capturista**Usuario****Autorizadores**

Usuario 07

PERLA I,RIVERA/O

Usuario 08

NESTOR,ARMENDARIZ/LOYA

Cuentas**Cuenta retiro**

934/3513213

Línea de captura

016061901001332012200000011570

Datos de la transferencia

Importe MXN	1,157.00
Número de Autorización	272222
Autorización remota	La autorización remota debe realizarse antes de la fecha y hora programada.
Fecha programada	14/12/2020
Hora programada	16:00 hrs



Comisión Federal de Electricidad®

CFE Suministrador de Servicios Básicos
Río Pódamo No. 14, colonia Cuauhtémoc,
Alcaldía Cuauhtémoc, Código Postal 06500,
Ciudad de México. RFC: CSS160330CP7

CEDH CHIH

JUAN MATA ORTIZ 206 L 2
OBREGON Y C/JON 20 DE NOV
CENTRO, C.P. 31700
NUEVO CASAS GRANDES, CHIH.

TOTAL A PAGAR:

\$1,157

(UN MIL CIENTO CINCUENTA Y SIETE PESOS M.N.)

NO. DE SERVICIO : 606190100133
RMU : 31700 19-01-04 CED9-20927M 005 CFE

LÍMITE DE PAGO: 20 DIC 20

CORTE A PARTIR:
21 DIC 20

TARIFA: PDB **NO. MEDIDOR:** T960RX **MULTIPLICADOR:** 1

PE **FACTURADO:** 05 OCT 20 - 04 DIC 20

¡PAGA EL RECIBO DE LUZ DESDE TU CELULAR!

APP CFE CONTIGO

¡DESCÁRGALA YA!

¡El pago se realizó con éxito!

¡DESCÁRGALA YA!

VISA

Concepto	Lectura actual		Lectura anterior		Total período	Precio (MXN)	Subtotal (MXN)
	Medida	Estimada	Medida	Estimada			
Energía (kWh)	03343		03119		224		



Este gráfico refleja tu nivel de consumo. A menor uso, mayor apoyo.

Subtotal

Costos de la energía en el Mercado Eléctrico Mayorista					Desglose del importe a pagar	
Concepto	\$	\$/kW	\$/kWh	Importe (MXN)	Concepto	Importe (MXN)
Suministro	197.38	0.00	0.00	197.38	Cargo Fijo ³	197.38
Distribución	0.00	0.00	279.28	279.28	Energía	714.39
Transmisión	0.00	0.00	37.61	37.61	Subtotal	911.77
CENACE	0.00	0.00	1.79	1.79	IVA 16%	145.88
Energía	0.00	0.00	225.34	225.34	Fac. del Periodo	1,057.65
Capacidad	0.00	0.00	169.12	169.12	DAP ²	100.00
SCnMEM ⁽¹⁾	0.00	0.00	1.25	1.25	Adeudo Anterior	1,524.12
Total	197.38	0.00	714.39	911.77	Su Pago	1,524.00-
					Total	\$1,157.77

(1) SCnMEM: Costos relacionados con los servicios del Mercado. (2) DAP: Dercho al Alumbrado Público. (3) Cargas o créditos: Diversos conceptos que se pueden incluir en el aviso recibo relacionados con el suministro.

Fecha, hora y lugar de impresión: 14 DEC 2020 02:05:12 hrs. Av. Benito Juárez No 1800 Colonia Centro Nvo. Casas Grandes Nvo. Casas Grandes Chihuahua Mexico CP 31700



31700 19-01-04 CED9-20927M 005 CFE
01 606190100133 201220 000001157 0



10DC14G010611101

Repartir

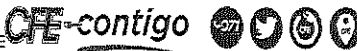

\$1,157

(UN MIL CIENTO CINCUENTA Y SIETE PESOS M.N.)



Consumo Histórico

Periodo	kWh	Importe	Pagos	Pendientes de Pago
del 05 AGO 20 al 05 OCT 20	323	\$1,524.00	\$1,524.00	
del 04 JUN 20 al 05 AGO 20	363	\$1,705.00	\$1,705.00	
del 03 ABR 20 al 04 JUN 20	266	\$1,357.00	\$1,357.00	
del 05 FEB 20 al 03 ABR 20	219	\$1,177.00	\$1,177.00	
del 05 DIC 19 al 05 FEB 20	258	\$1,329.00	\$1,329.00	
del 03 OCT 19 al 05 DIC 19	360	\$1,694.00	\$1,694.00	
del 05 AGO 19 al 03 OCT 19	535	\$2,387.00	\$2,387.00	
del 05 JUN 19 al 05 AGO 19	437	\$2,038.00	\$2,038.00	
del 04 ABR 19 al 05 JUN 19	191	\$1,160.00	\$1,160.00	
del 05 FEB 19 al 04 ABR 19	132	\$834.00	\$834.00	
del 04 ENE 19 al 05 FEB 19	35	\$2,619.00	\$2,619.00	

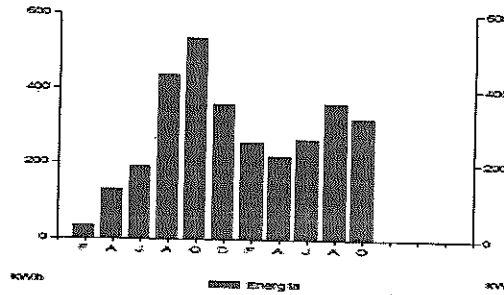

En esta temporada de estar en casa, cuida tu consumo de energía eléctrica, te recomendamos:

- Tener apagados el mayor número de focos que te sea posible.
- Utilizar la iluminación natural.
- Abrir puertas y ventanas (de esta manera correrá el aire).

Pensando en ti y en el bienestar de tu familia, nuestro compromiso es seguir

¡Conectados Contigo!



Datos Fiscales del Receptor Cadena Original Este documento es una representación impresa de un CFDI Pago en una sola exhibición

CED920927MP5 JULIAN MATA ORTIZ 206 L 2 NUEVO CASAS GRANDES, CHIH. Serie: CE Folio: 00076438228 Folio Fiscal: 456F001C-257A-480B-9CAB-8526A2BDEC82 N. Certificado del SAT: 000100000406725461 No. certificado del OSD: 000100000413089779 Fecha y Hora de certificación: 2020-12-08T17:10:58 Unidad de medida: No Aplica Método de pago: NA Régimen Fiscal: RÉGIMEN GENERAL DE LEY DE PERSONAS MORALES

[[1..1]456F001C-257A-480B-9CAB-8526A2BDEC82|2020-12-08T17:10:58|G7LF4tKQCXf4v/82kMndvOx7x1Cye87D16PCLKZDv1ebSwusCv33m1AocQ1xppOxW5i0XgZvexdJUVb4HRot4Bsh/djeGS4b4PRDgicqRMzNv5S16CzrW7m+6aaSD7BhA2P2C8g74o7EPvxxmmq1sofTyY516oBannRMOJWwd31ZC1OIT7QZDTL8pVFLADe8TtpVzcolFR942N1zVotYQPwQnSD8m+BW1ewALXyIolID+cou1eCLaSDQg1alaWzd0JP5g169Y9uGSP9yGH1Zp7zLUe8P97o21a5Y7eLst/jKTKC5vtpo2tG8NVFahA8VAGee=|eFKW/Pb+7DpLh2KMFKXk/9aQmSKNNg|DDsLAWXy9|f0dId+cou1eCLaSDQg1alaWzd0JP5gk1mb9dV/d8aQ3YkxZUkXvX+IvDvvaAhnfMC77TRMOW2HvETBFL24xN2K7dAyG8Wnw8BallaFABYbTm7kQHCIEaOnfepGQZUjggfDSyofFmVbByu+wnh438aRNgJd1PdchBnf5h8eW181mPaOGSp+FLqJl0SclVpLdL64TT7nNQP94d5U6r/63pl+XOXbAdYDrLyXGcg8T7Bc1MEwKaAREm36mP50/09MvdP9DKJrN0N17meqHSH6WTC=|000100000406725461]]

G7LF4tKQCXf4v/82kMndvOx7x1Cye87D16PCLKZDv1ebSwusCv33m1AocQ1xppOxW5i0XgZvexdJUVb4HRot4Bsh/djeGS4b4PRDgicqRMzNv5S16CzrW7m+6aaSD7BhA2P2C8g74o7EPvxxmmq1sofTyY516oBannRMOJWwd31ZC1OIT7QZDTL8pVFLADe8TtpVzcolFR942N1zVotYQPwQnSD8m+BW1ewALXyIolID+cou1eCLaSDQg1alaWzd0JP5g169Y9uGSP9yGH1Zp7zLUe8P97o21a5Y7eLst/jKTKC5vtpo2tG8NVFahA8VAGee=

eFKW/Pb+7DpLh2KMFKXk/9aQmSKNNg|DDsLAWXy9|f0dId+cou1eCLaSDQg1alaWzd0JP5gk1mb9dV/d8aQ3YkxZUkXvX+IvDvvaAhnfMC77TRMOW2HvETBFL24xN2K7dAyG8Wnw8BallaFABYbTm7kQHCIEaOnfepGQZUjggfDSyofFmVbByu+wnh438aRNgJd1PdchBnf5h8eW181mPaOGSp+FLqJl0SclVpLdL64TT7nNQP94d5U6r/63pl+XOXbAdYDrLyXGcg8T7Bc1MEwKaAREm36mP50/09MvdP9DKJrN0N17meqHSH6WTC=

Instancias y recursos a disposición de los usuarios para atender quejas:

¡AVISO IMPORTANTE!

Corte a partir de los 21 DIC 20.
 Su consumo de energía eléctrica está dentro del rango excedente.
 Le invitamos a que se registre en nuestro portal y disfrute de la comodidad de nuestros servicios en línea.

Conoce los servicios de los diferentes suministradores: <http://usuariofocalizador.cre.gov.mx/UsuarioC/>

¡MEDIOS AUTORIZADOS DE COBRANZA!

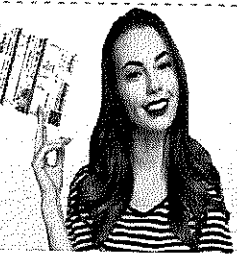

CO1367 4963/2020



COMISION ESTATAL DE LOS DERECHOS HUMANOS
OFICINA REGIONAL EN NUEVO CASAS GRANDES, CHIH.
CALLE ALVARO OBREGÓN Y JUAN MATA ORTIZ NUM. 206 LOCAL 1 Y 2
COL. CENTRO, NUEVO CASAS GRANDES, CHIH.
TEL.- 636 69 4 89 28

OK
Pagada
11 Dic 2020
Archivar

Filad

COMISION ESTATAL DE
LOS DERECHOS HUMANOS

RECIBIDO
16 DIC. 2020

ORIENTACIÓN Y QUEJAS

OFICIO CEDH:4.10s.136/2020

OFICIO SOLICITUD DE PAGO DEL SERVICIO DE LUZ

Nuevo Casas Grandes, Chihuahua; a 11 de Diciembre del 2020

C.P. RAFEL VALENZUELA LICÓN
JEFE ADMINISTRATIVO
DE LA CEDH CHIHUAHUA
PRESENTE.-

Por medio de la presente me permito solicitar se realice pago de RECIBO DE LA LUZ, POR \$585.00 (Quinientos ochenta y cinco pesos 00/00M.N.), del periodo de 05 de Octubre al 04 de Diciembre del 2020, del medidor número T961, con número de contrato 606190100095, del LOCAL 1 de la oficina ubicada en Avenida Álvaro Obregón y Juan Mata Ortiz, Colonia Centro en Nuevo Casas Grandes, Chihuahua, dicha cantidad por el servicio de luz que nos fuera suministrado.

Así como el **RECIBO DE LA LUZ, POR \$1,157.00 (Mil ciento cincuenta y siete pesos 00/00M.N.)**, del periodo de 05 de Octubre al 05 de Diciembre del 2020, del medidor número T960, contrato Número 606190100133, del LOCAL 2 de la oficina ubicada en Avenida Álvaro Obregón y Juan Mata Ortiz, Colonia Centro en Nuevo Casas Grandes, Chihuahua, dicha cantidad por el servicio de luz, que se nos suministra.

ATENTAMENTE.-

LIC. LUIS MANUEL LERMA RUIZ

VISITADOR TIULAR

CEDH NCG



COMISION ESTATAL DE
LOS DERECHOS HUMANOS

RECIBIDO
16 DIC. 2020

SERVICIOS ADMINISTRATIVOS